

한경국립대학교 통계연보

- 제26호 2025년판 -

2026. 4.

|| 목 차 ||

I. 일러두기	1
II. 통계연보 구성	2
III. 통계연보	4
i. 개요	5
ii. 교직원	13
iii. 학생	17
iv. 교육	69
v. 연구·산학협력	86
vi. 재정	94
vii. 교육여건	102

I. 일 러 두 기

1. 본 연보는 한경국립대학교의 대학(원) 및 양 캠퍼스(안성, 평택)의 교원, 직원, 학생, 교육, 연구, 봉사, 산학협력, 재정, 시설 등 한경국립대학교의 핵심적인 정보와 자료를 포함합니다.
2. 본 연보는 정보공시 항목 연계 자료이며 공시 자료기준일 기준으로 작성합니다.
3. 본 연보는 대학 현황, 대학원 현황 순으로 나열합니다.
4. 통계연보와 관련하여 문의사항이 있으면 한경국립대학교 기획평가과로 연락해 주세요.

※ 전화: 031-670-5457

II. 통계연보 구성

○ 2025학년도 통계연보 구성: 7개 대분류, 35개 중분류, 52개 소분류, 70개 항목

대분류	중분류	소분류	공시	공시항목	기준일
i. 개요	1. 연혁				설립일(1939년)-2026. 1. 31.
	2. 기구표				2025. 12. 31.
	3. 교직원 현황	3.1. 교원 현황	○	6-가-1. 전체 교원 대비 전임교원 현황	최근 3년(2023, 2024, 2025)
		3.2. 직원 현황	○	14-사. 직원 현황	최근 3년(2023, 2024, 2025)
	4. 학생 현황	4.1. 학생 현황(학부)	○	4-마. 재적 학생 현황, 5-가 졸업생 현황	최근 3년(2023, 2024, 2025)
		4.2. 학생 현황(대학원)	○	4-마. 재적 학생 현황, 5-가 졸업생 현황	최근 3년(2023, 2024, 2025)
5. 시설 현황	5.1. 교지 확보 현황	○	14-다. 교지 확보 현황	2025. 4. 1.	
	5.2. 교사시설 확보 현황	○	14-라. 교사시설 확보 현황	최근 3년(2023, 2024, 2025)	
6. 재정 현황		○	8-가-2. 국·공립대 대학회계 결산 8-다-2. 국·공립대 발전기금회계 결산 8-자-2. 산학협력단 현금흐름표(결산)	최근 3년(2023, 2024, 2025)	
ii. 교직원	1. 학부(전공)별 교원 현황		○	6-가-1. 전체 교원 대비 전임교원 현황	2025. 4. 1.
	2. 전임교원 현황	2.1. 전임교원 1인당 학생 수 및 확보율	○	6-나-(1)전임교원 1인당 학생 수 및 전임교원 확보율	2025. 4. 1.
		2.2. 산업체 경력 전임교원 현황	○	12-아. 산업체 경력 전임교원 현황	2025. 4. 1.
		2.3. 외국인 전임교원 현황	○	6-다-1. 국가별 외국인 전임교원 현황	2025. 4. 1.
3. 직원 현황		○	14-사. 직원 현황	2025. 4. 1.	
iii. 학생	1. 학생 정·현원	1.1. 총괄	○	4-마. 재적 학생 현황	2025. 4. 1.
		1.2. 대학 현황(주간)	○	4-마. 재적 학생 현황	2025. 4. 1.
		1.3. 대학 현황(야간)	○	4-마. 재적 학생 현황	2025. 4. 1.
		1.4. 대학원 현황	○	4-마. 재적 학생 현황	2025. 4. 1.
	2. 신·편입생 현황	2.1. 총괄	○	4-다. 신입생 증원 현황	(입학정원) 2025년 신입생 입학정원, (입학자) 2025년 3월 학기 신입생(4월 기준)
		2.2. 대학 신입생 현황(주간, 야간)	○	4-다. 신입생 증원 현황	
		2.3. 대학 편입생 현황(주간, 야간)	○	4-라-2 편입학 선발결과	
		2.4. 대학원 신입생 현황	○	4-다. 신입생 증원 현황	
	3. 학적 변동사항	3.1. 대학 재학생 증원을	○	4-라-1. 재학생 증원을	2025. 4. 1.
		3.2. 대학 재적학생 현황	○	4-마. 재적 학생 현황	2025. 4. 1.
		3.3. 대학 중도탈락 학생 현황	○	4-사. 중도탈락 학생 현황	(재적학생)2024. 4. 1. (신입생) 2024년 3월
		3.4. 대학원 재적학생 현황	○	4-마. 재적 학생 현황	2025. 4. 1.
		3.5. 대학원 중도탈락 학생 현황	○	4-사. 중도탈락 학생 현황	2025. 4. 1.
	4. 외국인학생 현황	4.1. 총괄	○	4-바-1. 외국 학생 현황	2025. 4. 1.
		4.2. 대학 현황	○	4-바-1. 외국 학생 현황	2025. 4. 1.
		4.3. 대학원 현황	○	4-바-1. 외국 학생 현황	2025. 4. 1.
	5. 계약학과생 현황	5.1. 총괄	○	12-카-4-(1) 계약학과 설치 운영 현황	2025. 4. 1.
		5.2. 대학 현황	○	12-카-4-(1) 계약학과 설치 운영 현황	2025. 4. 1.
		5.3. 대학원 현황	○	12-카-4-(1) 계약학과 설치 운영 현황	2025. 4. 1.
6. 졸업생 현황	6.1. 대학 졸업생 현황	○	5-가. 졸업생 현황	2024년 8월, 2025년 2월	
	6.2. 대학 졸업생의 진학 현황	○	5-나. 졸업생의 진학 현황	2023년 8월, 2024년 2월	
	6.3. 대학 졸업생의 취업 현황	○	5-다. 졸업생의 취업 현황	2023년 8월, 2024년 2월	
	6.4. 대학원 졸업생의 진학 현황	○	5-나. 졸업생의 진학 현황	2023년 8월, 2024년 2월	
	6.5. 대학원 졸업생의 취업 현황	○	5-다. 졸업생의 취업 현황	2023년 8월, 2024년 2월	
	7. 창업교육 지원 현황	○	12-하-2 창업교육 지원 현황	2024.3.1.-2025.2월 말일	

대분류	중분류	소분류	공시	공시항목	기준일
iv. 교육	1. 교원 강의 담당 현황	1.1. 대학 교원 강의 담당 현황	○	12-나-2. 교원 강의 담당 비율	2024학년도
		1.2. 대학 학생 규모별 강좌수	○	12-나-1. 학생 규모별 강좌수	2024학년도
		1.3. 대학 강의 공개 현황	○	12-나-3. 대학 강의 공개 현황	2024학년도
		1.4. 대학원 교원 강의 담당 현황	○	12-나-2. 교원 강의 담당 비율	2024학년도
	2. 대학 성적평가 결과		○	2-가-1 전공과목, 2-가-2 교양과목, 2-가-3 교직과목, 2-가-4 졸업생의 성적분포	2024학년도
	3. 대학 현장실습 운영 현황		○	12-카-1. 현장실습 운영 현황	2024학년도
4. 계약학과 설치 운영 현황		○	12-카-4(1) 계약학과 설치 운영 현황	2025. 4. 1.	
5. 외국대학교 학점 교류 현황		○	12-라-2. 외국대학교 학점 교류 현황	2024학년도	
6. 대학의 사회봉사 역량		○	12-마. 대학의 사회봉사 역량	2024학년도	
v. 연구·산학협력	1. 전임교원 학술 연구 실적	1.1. 전임교원 논문 실적	○	7-가. 전임교원의 연구 실적	(전임교원) 2025. 4. 1. (논문실적) 2024. 1. 1.~12. 31.
		1.2. 전임교원 자역서 실적	○	7-가. 전임교원의 연구 실적	
	2. 연구비 수혜실적	2.1. 교내 연구비	○	12-가. 연구비 수혜 실적	(전임교원) 2025. 4. 1. (연구비) 2024. 1. 1.~12. 31.
		2.2. 교외 연구비	○	12-가. 연구비 수혜 실적	
	3. 기술이전 수입료 및 계약 실적		○	12-타. 기술이전 수입료 및 계약 실적	2024. 1. 1.~12. 31.
	4. 특허출원 및 등록 실적		○	12-파. 특허 출원 및 등록 실적	2024. 1. 1.~12. 31.
5. 연구소 운영 현황		○	13-나. 대학 부설 연구소 현황	(연구실) 2025. 4. 1., (학술행사) 2024. 1. 1.~12. 31.	
6. 교원의 창업 및 창업지원 현황		○	12-하-1(1) 교원의 창업 및 창업지원 현황	(창업현황) 2024. 1. 1.~12. 31. (창업규정) 2025. 4. 1.	
vi. 재정	1. 대학 예·결산 현황	1.1. 대학회계 예·결산 현황	○	8-가-1. 국·공립대 대학회계 예산 8-가-2. 국·공립대 대학회계 결산	2025 회계연도 2024 회계연도
		1.2. 발전기금 예·결산 현황	○	8-다-1. 국·공립대 발전기금회계 예산 8-다-2. 국·공립대 발전기금회계 결산	2025 회계연도 2024 회계연도
	2. 산학협력단 예·결산 현황	2.1. 자금 예·결산서	○	8-자-1. 산학협력단 현금흐름표(예산) 8-자-2. 산학협력단 현금흐름표(결산)	2025 회계연도 2024 회계연도
		2.2. 운영계산서	○	8-자-3. 산학협력단 운영 계산서	2024 회계연도
		2.3. 대차대조표	○	8-자-4. 산학협력단 재무상태표	2024 회계연도
	3. 등록금 현황		○	8-차-1. 등록금 현황	2025학년도
	4. 장학금 수혜 현황	4.1. 장학금 수혜율	○	12-다-1. 장학금 수혜 현황	2024학년도
		4.2. 대학 장학금 수혜 현황	○	12-다-1. 장학금 수혜 현황	2024학년도
		4.3. 대학원 장학금 수혜 현황	○	12-다-1. 장학금 수혜 현황	2024학년도
	5. 입학 전형료 수입·지출현황	5.1. 입학 전형료 수입 현황	○	8-카-1(1) 입학 전형료 수입 현황	2024 회계연도
5.2. 입학 전형료 지출 현황		○	8-카-1(2) 입학 전형료 지출 현황	2024 회계연도	
vii. 교육여건	1. 학생생활관 수용 현황		○	14-마-1 기숙사 수용 현황	2025. 4. 1.
	2. 도서관 장서 보유 및 예산현황		○	13-가. 장서 보유 및 도서관 예산 현황	(장서) 2025. 3. 1., (결산) 2024년 결산
	3. 장애학생 지원체제 구축 및 운영 현황		○	14-카 장애학생지원체제 구축 및 운영 현황	(지원체제 현황) 2025. 4. 1., (프로그램 운영시간) 2024.3.1.~2025.2월 말일

Ⅲ. 통계연보

I. 개요

1. 연혁

연	월	일	내용
1939	3	24	안성공립농업학교 설립 인가(5년제)
1950	5	1	안성농업고등학교(3년제) 및 안성농업중학교(4년제)로 병설 개편
1965	1	7	안성농업고등전문학교 설립인가(5년제)
1965	4	15	안성농업고등전문학교 개교
1970	8	30	안성농업전문학교 설립인가(2년제)
1977	9	1	국립으로 이관
1979	1	1	안성농업전문대학 설립 인가(승격)
1993	3	1	안성산업대학교 개교(4년제, 대통령령 제 13859호)
1993	3	31	초대 한기영 총장 취임
1996	3	1	산업대학원 개원
1996	9	4	제1공학관 준공
1997	3	31	제2대 한기영 총장 취임
1998	11	19	제2공학관 준공
1999	1	8	재단법인한경대학교학술·장학진흥재단 설립
1999	3	1	한경대학교로 교명 변경(대통령령제16039호)
2000	9	15	공동실험실습관 준공
2001	3	2	전자정부대학원 개원
2001	3	31	제3대 이원우 총장 취임
2002	3	2	생물·정보통신전문대학원 개원(박사과정 신설)
2004	3	18	중앙도서관 개관
2005	3	31	제4대 최일신 총장 취임
2005	12	15	인문사회관 개관
2007	8	27	학생 기숙사(호연관) 개관
2009	3	31	제5대 김성진 총장 취임
2009	12	8	학생회관 개관

연	월	일	내용
2010	4	8	국제개발협력대학원 신설 : 석사과정, 입학정원 15명
2010	4	27	물류 특성화 인력 양성 사업 선정(국토해양부)
2010	11	18	인조잔디구장 개장
2010	12	10	산학협력관 개관
2011	3	1	대학원명 변경 : 생물환경·정보통신전문대학원 → 바이오·정보기술대학원
2012	3	1	국립한경대학교 일반대학 설립 개교
2012	6	7	한경 Vision2025 비전선포
2012	9	4	자연과학관 개관
2013	3	1	대학원 명칭변경 : 바이오·정보기술대학원 → 미래융합기술대학원
2013	3	1	전자정부대학원 → 공공정책대학원
2013	4	23	제6대 태범석 총장 취임
2013	9	2	학생생활관 신축 '창조관' 개관
2013	12	27	대학교육협의회 대학평가원의 평가인증 획득
2017	3	6	나래관 개관식
2017	10	20	제7대 임태희 총장 취임
2019	3	25	<한경비전 2030> 중장기 발전계획 및 특성화 계획 수립
2019	4	15	한국복지대와 통합관련 양해각서 체결
2019	5	2	대학혁신지원(II 유형)사업 선정
2019	7	1	대학기관평가인증 획득
2019	11	13	친환경농업연구센터 준공
2019	12	5	<한경비전 2030> 선포식 개최
2019	12	20	지역문화복합관 준공
2020	6	3	한경대학교, 한국복지대학교 통합 합의서 체결
2021	9	3	2021년 대학 기본역량 진단 일반재정지원 대학 선정
2021	10	15	제8대 이원희 총장 취임
2022	4	25	한경대학교-한국복지대학교 통합 교육부 승인
2023	3	1	한경국립대학교 개교
2023	5	3	교육대학원 과정 신설

연	월	일	내용
2023	6	8	농림축산식품부 '2023년 천원의 아침밥 사업' 선정
2023	8	8	2023년 경기도 국제협력사업 수탁기관 선정
2024	7	9	2024년 첨단산업 인재양성 부트캠프 사업 선정
2024	8	16	경기도 공공의료 체계 강화를 위한 "한경국립대 공공의과대학 설치 특별법안" 발의
2024	12	2	「필리핀 적정기술 기반 스마트농업 구축사업(20~23)」, 국무조정실 ODA우수사례 선정
2024	12	10	평생교육원, 국가평생교육진흥원 2024년 학점은행제 신규 운영기관 선정
2024	12	13	'천원의 아침밥' 사업 최우수 대학 선정, 농림축산식품부 장관상 수상
2025	1	22	취업률 67.7%(2023년 기준)로 일반국립대 중 취업률 1위 달성
2025	1	24	고용노동부 대학일자리플러스센터사업 5년 연속 최고등급 '우수대학' 선정
2025	2	20	공군 ROTC 과정 정식 출범
2025	4	7	중소벤처기업부 특화역량 BI 육성지원사업 선정
2025	4	17	2025 국가산업대상 교육혁신 부문 수상
2025	6	5	산업통상부 지식서비스산업기술개발사업 선정
2025	8	1	교육부 '4단계 학교기업 지원사업' 선정
2025	10	1	글로벌융합교육센터 완공
2025	11	5	경기도 RISE 사업 선정
2025	12	10	제3회 한국ESG 대상 대학교 부문 '대상' 수상
2025	12	11	국제개발협력사업 농업·축산 분야 총 3개 사업 선정
2025	12	12	'천원의 아침밥' 2년 연속 농림축산식품부 장관상 수상
2026	1	30	제9대 김찬기 총장 취임

2. 기구표

한경국립대학교 기구표

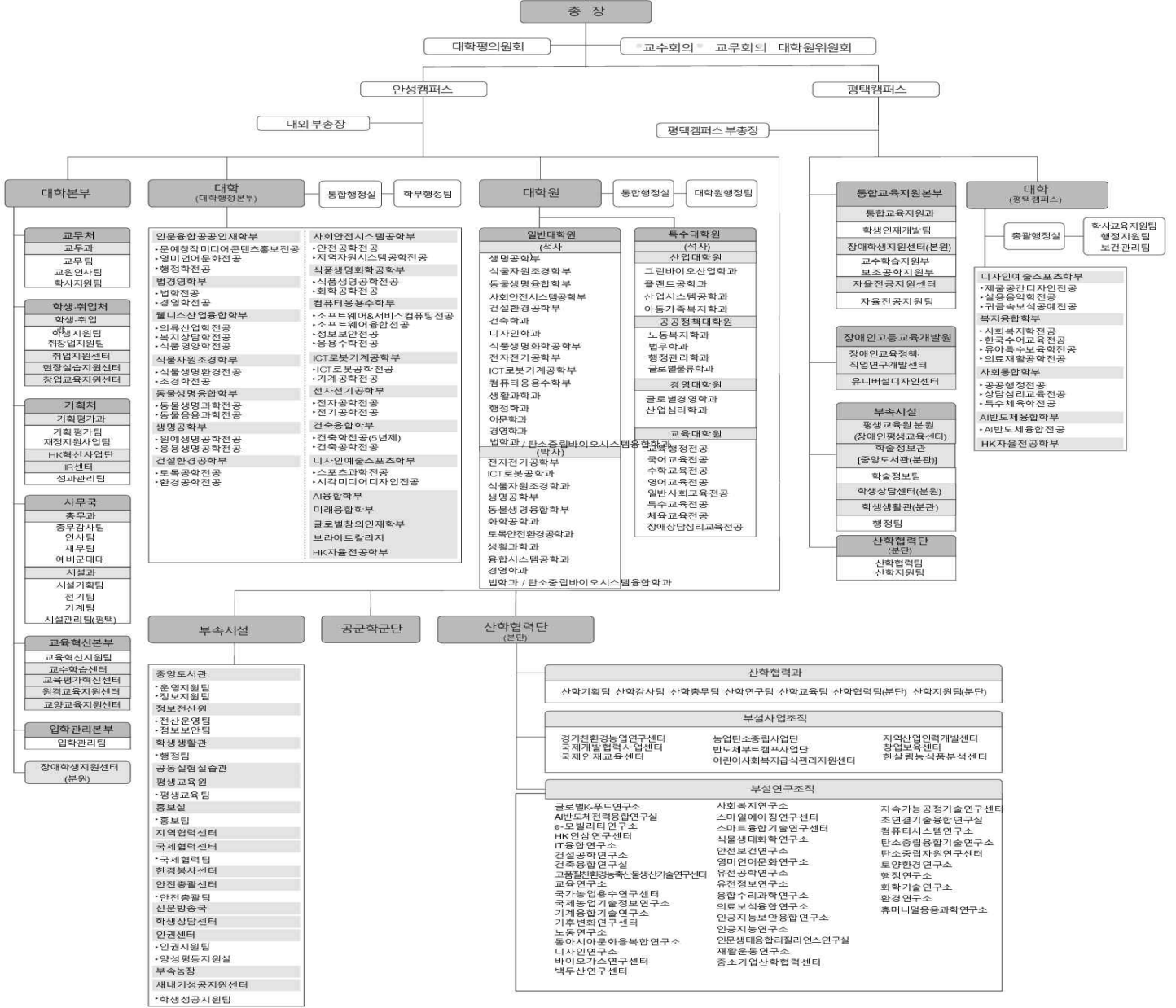

3. 교직원 현황

3.1. 교원 현황

(단위 : 명)

연도	전임교원				비전임교원					합계
	교수	부교수	조교수	합계	겸임교원	초빙교원	강사	기타교원	소계	
2023	171	44	31	246	5	3	329	62	399	645
2024	163	50	44	257	6	3	310	62	381	638
2025	162	50	44	256	8	4	314	61	387	643

정보공시

- 6-가-1 전체 교원 대비 전임교원 현황(학부+대학원)

3.2. 직원 현황

(단위 : 명)

연도	구분	특정직	일반직	기술직	별정직	기능직	고용직	기타	합계
2023	대학회계	36	81	41	0	1	63	70	292
	발전기금회계	0	0	0	0	0	0	0	0
	산학협력단회계	0	16	0	0	0	14	0	30
	합계	36	97	41	0	1	77	70	322
2024	대학회계	38	77	48	0	42	97	4	306
	발전기금회계	0	0	0	0	0	0	0	0
	산학협력단회계	0	24	0	0	0	6	0	30
	합계	38	101	48	0	42	103	4	336
2025	대학회계	39	77	50	1	36	91	4	298
	발전기금회계	0	0	0	0	0	0	0	0
	산학협력단회계	0	29	0	0	0	0	0	29
	합계	39	106	50	1	36	91	4	327

정보공시

- 14-사 직원현황

4. 학생 현황

4.1. 학생 현황(학부)

(단위 : 명)

연도	재학생(A)			휴학생(B)			학사학위취득유학생(C)			재적학생(D=A+B+C)			졸업자수		
	남	여	계	남	여	계	남	여	계	남	여	계	남	여	계
2023	3,004	2,161	5,165	1,496	323	1,819	22	22	44	4,522	2,506	7,028	639	478	1,117
2024	3,063	2,241	5,304	1,487	331	1,818	28	33	61	4,578	2,605	7,183	642	466	1,108
2025	3,160	2,268	5,428	1,462	306	1,768	29	27	56	4,651	2,601	7,252	636	483	1,119

정보공시

- 4-마 재적 학생 현황
- 5-가 졸업생 현황

4.2. 학생 현황(대학원)

(단위 : 명)

연도	재학생(A)			휴학생(B)			재적학생(C=A+B)			졸업자수					
										석사			박사		
	남	여	계	남	여	계	남	여	계	남	여	계	남	여	계
2023	244	185	429	20	7	27	264	192	456	62	61	123	18	4	22
2024	229	182	411	16	4	20	245	186	431	59	52	111	10	4	14
2025	202	167	369	16	7	23	218	174	392	75	72	147	9	6	15

정보공시

- 4-마 재적 학생 현황
- 5-가 졸업생 현황

5. 시설 현황

5.1. 교지 확보 현황

(단위 : ㎡)

연도	토지 전체면적(㎡)	교지 보유면적(㎡)	부속토지(㎡)	미사용토지(㎡)
2025	600,737	256,471	336,217	3,603

정보공시
- 14-다 교지확보 현황

5.2. 교사 시설 확보 현황

(단위 : ㎡)

연도	기준면적(㎡)		건축물 전체 보유면적(㎡)					교사시설확보율(%)	
	입학정원 기준(A)	재학생 기준(B)	교사확보율 산정 면적			그 외		입학정원 기준(C+D+E)/ A*100	재학생 기준(C+D+E)/B *100
			기본 시설(C)	지원 시설(D)	연구 시설(E)	부속 시설	기타 시설		
2023	90,916	94,792	119,676	38,970	8,326	5,311	10,069	183.7	176.1
2024	69,848	73,854	119,229	39,457	13,268	3,330	10,230	246.2	232.8
2025	72,962	74,346	119,270	38,585	13,229	4,202	10,227	234.5	230.1

정보공시
- 14-라 교사시설 확보 현황

6. 재정 현황

(단위 : 원)

연도	대학회계		발전기금회계		산학협력단회계		합계	
	세입	세출	세입	세출	세입	세출	세입	세출
2023	109,059,966,521	79,366,534,561	936,498,574	936,498,574	26,808,636,596	26,054,484,804	136,805,101,691	106,357,517,939
2024	166,575,248,279	133,298,649,383	1,319,447,249	1,319,447,249	22,835,259,162	24,783,923,918	190,729,954,690	159,402,020,550
2025	162,311,210,946	136,283,357,800	1,166,855,940	1,166,855,940	20,531,000,270	19,522,963,274	184,009,067,156	156,973,177,014

정보공시

- 8-가-2 국·공립대 대학회계 결산
- 8-다-2 국·공립대 발전기금회계 결산
- 8-자-2 산학협력단 현금흐름표(결산)

II. 교직원

1. 학부(전공)별 교원 현황

(단위 : 명)

구분	학과(전공)	전임교원				비전임교원					합계
		교수	부교수	조교수	소계	겸임교원	초빙교원	강사	기타교원	소계	
대학	시융합학부	0	0	0	0	0	0	9	0	9	9
	법경영학부	7	7	0	14	0	0	8	3	11	25
	생명공학부	8	4	1	13	0	0	3	2	5	18
	건축융합학부	6	3	2	11	0	0	23	1	24	35
	미래융합학부	0	0	0	0	0	0	5	0	5	5
	복지융합학부	13	1	4	18	0	0	16	4	20	38
	사회통합학부	9	1	3	13	2	0	14	1	17	30
	HK자율전공학부	0	0	2	2	0	0	0	0	0	2
	건설환경공학부	8	0	4	12	0	0	7	8	15	27
	전자전기공학부	9	2	3	14	0	0	8	2	10	24
	브라이트 칼리지	6	3	3	12	0	0	81	0	81	93
	SI반도체융합학부	3	1	0	4	0	0	2	0	2	6
	동물생명융합학부	5	2	4	11	1	0	2	3	6	17
	식물자원조경학부	5	6	0	11	0	0	14	4	18	29
	컴퓨터응용수학부	15	0	5	20	0	0	6	2	8	28
	ICT로봇기계공학부	10	2	1	13	0	0	1	3	4	17
	글로벌창의인재학부	1	1	0	2	0	0	5	0	5	7
	기타(소속학과없음)	0	0	0	0	0	1	0	4	5	5
	식품생명화학공학부	7	6	3	16	0	0	5	5	10	26
	웰니스산업융합학부	10	3	2	15	1	0	18	4	23	38
	디자인예술스포츠학부	21	1	4	26	2	0	58	7	67	93
	사회안전시스템공학부	11	2	0	13	2	0	7	1	10	23
인문융합공공인재학부	8	5	3	16	0	3	13	4	20	36	
대학원	일반대학원	0	0	0	0	0	0	1	0	1	1
	공공정책대학원	0	0	0	0	0	0	8	3	11	11
합계		162	50	44	256	8	4	314	61	387	643

정보공시

- 6-가-1 전체 교원 대비 전임교원 현황

2. 전임교원 현황

2.1. 전임교원 1인당 학생 수 및 확보율

(단위 : 명)

계열	학생현황						전임교원 현황		교원법정 정원		전임교원 1인당 학생수(명)		전임교원 확보율	
	학부		대학원		소계		학생정원 전임교 원(B)	재학생 기준전 임교원 (B')	소계		학생정 원기준 (A/B)	재학생 기준 (A'/B')	학생정 원기준 (B/C *100)	재학생 기준 (B'/C' *100)
	학생 정원	재학생	학생 정원	재학생	학생 정원 (A)	재학생 (A')			학생정 원기준 (C)	재학생 기준 (C')				
인문·사회계열	832	1,057	212	111	1,044	1,168	75	75	42	47	13.92	15.57	178.57	159.57
자연과학계열	1,337	1,440	227	219	1,564	1,659	52	52	79	83	30.08	31.9	65.82	62.65
공학계열	2,334	2,430	147	142	2,481	2,572	103	103	125	129	24.09	24.97	82.4	79.84
예·체능계열	408	475	6	6	414	481	26	26	21	25	15.92	18.5	123.81	104
합계	4,911	5,402	592	478	5,503	5,880	256	256	267	284	21.5	22.97	95.88	90.14

정보공시

- 6-나-(1) 전임교원 1인당 학생 수 및 전임교원 확보율

2.2. 산업체 경력 전임교원 현황

(단위 : 명)

구분	학과(전공)	산업체경력 전임교원						산학협력증점교수		
		경력 없음	1년 미만	1년~3년 미만	3년~5년 미만	5년~10년 미만	10년 이상	채용형 전임	지정형 전임	비전임
대학	AI반도체융합학부	0	0	0	0	0	0	1	0	0
	HK자율전공학부	0	0	0	0	2	0	0	0	0
	건설환경공학부	2	0	0	2	0	0	0	0	0
	건축융합학부	0	0	0	1	1	2	0	0	0
	기타(소속학과없음)	0	0	0	0	0	0	4	0	0
	동물생명융합학부	2	1	1	0	0	0	0	0	0
	디자인예술스포츠학부	0	0	1	1	1	1	0	0	0
	브라이트 칼리지	0	0	1	0	1	1	0	0	0
	사회안전시스템공학부	2	0	0	0	0	0	0	0	0
	사회통합학부	0	1	0	0	2	0	0	0	0
	생명공학부	0	0	0	0	1	1	0	0	0
	식품생명화학공학부	3	0	1	1	0	1	0	0	0
	웰니스산업융합학부	0	0	2	0	0	0	0	0	0
	인문융합공공인재학부	0	1	1	3	1	2	0	0	0
	재활복지학부	1	0	1	0	2	0	0	0	0
	전자전기공학부	2	0	0	1	0	0	0	0	0
컴퓨터응용수학부	3	0	1	1	2	0	0	0	0	
합계		15	3	9	10	13	8	5	0	0

정보공시
- 12-아 산업체 경력 전임교원 현황

2.3. 외국인 전임교원 현황

(단위 : 명)

국가별	학과(전공)						합계	
	교수		부교수		조교수			
	남	여	남	여	남	여	남	여
미국	0	1	0	0	0	1	0	2
오스트레일리아	0	0	0	0	1	0	1	0
합계	0	1	0	0	1	1	1	2

정보공시
- 6-다-1 국가별 외국인 전임교원 현황

3. 직원 현황

(단위 : 명)

구분	특정직	일반직	기술직	별정직	기능직	고용직	기타	합 계
대학회계	39	77	50	1	36	91	4	298
발전기금회계	0	0	0	0	0	0	0	0
산학협력단회계	0	29	0	0	0	0	0	29
합계	39	106	50	1	36	91	4	327

정보공시
- 14-사 직원 현황

Ⅲ. 학생

1. 학생 정·현원

1.1. 총괄

(단위 : 명)

구분		재학생(A)	휴학생(B)	학위취득유예학생(C)	재적학생(D=A+B+C)	
대학	대학	주간	5,140	1,689	54	6,883
		야간	288	79	2	369
	소계	5,428	1,768	56	7,252	
대학원	경영대학원	석사	4	0		4
		박사	0	0		0
		석박사통합	0	0		0
	공공정책대학원	석사	35	0		35
		박사	0	0		0
		석박사통합	0	0		0
	교육대학원	석사	29	3		32
		박사	0	0		0
		석박사통합	0	0		0
	국제개발협력대학원	석사	3	0		3
		박사	0	0		0
		석박사통합	0	0		0
	미래융합기술대학원	석사	0	0		0
		박사	0	0		0
		석박사통합	0	0		0
	산업대학원	석사	60	3		63
		박사	0	0		0
		석박사통합	0	0		0
	일반대학원	석사	141	13		154
		박사	97	4		101
		석박사통합	0	0		0
		소계	369	23		392
		합계	5,797	1,791	56	7,644

정보공시
- 4-마 재적 학생 현황(대학, 대학원)

1.2 대학현황(주간)

(단위 : 명)

학과(전공)	구분	학과특성	학과 상태	정원내								정원외							
				재학생(A)		휴학생(B)		학사학위유 예(C)		재적학생 (A+B+C)		재학생(D)		휴학생(E)		학사학위유 예(F)		재적학생 (D+E+F)	
				남	여	남	여	남	여	남	여	남	여	남	여	남	여	남	여
AI반도체융합전공	주간	일반과정	기존	46	13	23	0	0	0	69	13	3	0	1	0	0	0	4	0
HK자율전공학부	주간	일반과정	신설	67	35	0	0	0	0	67	35	0	0	0	0	0	0	0	0
ICT로봇공학전공	주간	일반과정	기존	157	22	74	6	0	0	231	28	3	1	0	0	1	0	4	1
ICT로봇기계공학부	주간	일반과정	기존	13	2	15	1	0	0	28	3	1	0	1	0	0	0	2	0
건설환경공학부	주간	일반과정	기존	19	6	29	0	0	0	48	6	2	0	1	0	0	0	3	0
건축공학전공	주간	일반과정	기존	48	15	29	1	0	0	77	16	2	2	3	0	0	0	5	2
건축공학전공	주간	일반과정	폐과	0	0	0	1	1	0	1	1	0	0	0	0	0	0	0	0
건축융합학부	주간	일반과정	신설	3	3	0	0	0	0	3	3	0	1	0	0	0	0	0	1
건축학전공	주간	일반과정	기존	48	55	26	4	0	0	74	59	3	2	2	0	0	0	5	2
건축학전공	주간	일반과정	폐과	17	5	2	1	0	0	19	6	0	0	0	0	0	0	0	0
경영학과	주간	일반과정	폐과	9	3	5	1	2	0	16	4	2	0	0	0	0	0	2	0
경영학전공	주간	일반과정	기존	80	101	43	10	0	0	123	111	7	15	0	3	0	0	7	18
귀금속보석공예전공	주간	일반과정	기존	9	23	0	5	0	0	9	28	1	2	0	1	0	0	1	3
글로벌경영전공	주간	일반과정	기존	0	0	0	0	0	0	0	0	14	14	0	0	0	0	14	14
글로벌창의인재학부	주간	일반과정	기존	0	0	0	0	0	0	0	0	5	6	0	0	0	0	5	6
기계공학과	주간	일반과정	폐과	12	0	2	0	3	0	17	0	2	0	0	0	0	0	2	0
기계공학전공	주간	일반과정	기존	91	15	44	1	0	0	135	16	2	0	2	0	0	0	4	0
동물생명과학전공	주간	일반과정	기존	69	46	18	5	0	0	87	51	1	2	1	1	0	0	2	3
동물생명융합학부	주간	일반과정	기존	8	7	5	2	0	0	13	9	0	2	0	0	0	0	0	2
동물생명환경과학과	주간	일반과정	폐과	11	0	4	0	1	0	16	0	0	0	0	0	0	0	0	0
동물응용과학전공	주간	일반과정	기존	58	72	23	7	0	0	81	79	2	9	1	0	0	0	3	9
디자인전공	주간	일반과정	폐과	0	0	0	0	0	0	0	0	0	0	0	0	0	0	0	0
디자인학과	주간	일반과정	폐과	8	3	2	0	0	0	10	3	0	0	0	0	0	0	0	0
문예창작미디어콘 텐츠홍보전공	주간	일반과정	기존	31	87	16	5	0	1	47	93	1	10	2	3	0	1	3	14
미디어문예창작학과	주간	일반과정	폐과	3	1	3	1	0	0	6	2	1	0	0	0	0	0	1	0
법경영학부	주간	일반과정	기존	13	7	7	3	0	0	20	10	0	3	0	1	0	0	0	4
법학과	주간	일반과정	폐과	9	1	9	0	0	1	18	2	1	0	0	0	0	0	1	0
법학전공	주간	일반과정	기존	63	73	31	12	0	1	94	86	3	10	1	2	0	0	4	12
복지상담학전공	주간	일반과정	변경	19	63	7	6	0	0	26	69	4	5	2	0	0	0	6	5
사회복지학전공	주간	일반과정	기존	15	13	3	2	0	0	18	15	2	2	0	0	0	0	2	2
사회안전시스템공학부	주간	일반과정	기존	10	3	19	3	0	0	29	6	3	0	1	0	0	0	4	0
사회통합학부 공공 행정전공	주간	일반과정	기존	19	10	1	2	0	0	20	12	2	0	0	0	0	0	2	0
상담심리교육전공	주간	일반과정	변경	18	12	0	3	0	0	18	15	1	0	0	0	0	0	1	0

(단위 : 명)

학과(전공)	구분	학과특성	학과 상태	정원내								정원외							
				재학생(A)		휴학생(B)		학사학위유 예(C)		재적학생 (A+B+C)		재학생(D)		휴학생(E)		학사학위유 예(F)		재적학생 (D+E+F)	
				남	여	남	여	남	여	남	여	남	여	남	여	남	여	남	여
상담심리학전공	주간	일반과정	폐과	0	0	0	0	0	0	0	0	0	0	0	0	0	0	0	0
생명공학과	주간	일반과정	폐과	5	0	0	1	0	0	5	1	1	0	0	0	0	0	1	0
생명공학부	주간	일반과정	기존	8	2	3	0	0	0	11	2	1	0	0	0	0	0	1	0
소프트웨어&서비스 컴퓨팅전공	주간	일반과정	기존	87	31	33	5	2	4	122	40	10	2	3	0	0	0	13	2
소프트웨어융합전공	주간	일반과정	기존	75	28	38	7	0	0	113	35	8	1	0	0	0	0	8	1
스포츠과학과	주간	일반과정	폐과	4	1	3	0	1	0	8	1	1	0	0	0	0	0	1	0
스포츠과학전공	주간	일반과정	기존	50	19	14	2	1	0	65	21	2	1	0	0	0	0	2	1
시각미디어디자인전공	주간	일반과정	기존	58	157	23	32	0	1	81	190	3	4	1	0	0	0	4	4
시각영상디자인전공	주간	일반과정	폐과	0	0	0	0	0	0	0	0	0	0	0	0	0	0	0	0
식물생명환경과학과	주간	일반과정	폐과	9	1	3	1	0	0	12	2	1	0	0	0	0	0	1	0
식물생명환경전공	주간	일반과정	기존	74	87	41	10	0	0	115	97	2	6	4	1	0	0	6	7
식물자원조경학부	주간	일반과정	기존	11	7	6	4	0	0	17	11	1	2	1	0	0	0	2	2
식품생명공학전공	주간	일반과정	기존	62	81	23	9	0	0	85	90	3	3	0	2	0	0	3	5
식품생명화학공학부	주간	일반과정	기존	11	11	7	0	0	0	18	11	0	2	1	0	0	0	1	2
식품생물공학과	주간	일반과정	폐과	7	0	0	0	0	0	7	0	0	0	1	0	0	0	1	0
식품영양학전공	주간	일반과정	기존	18	74	15	7	0	2	33	83	2	10	0	4	0	0	2	14
실용음악학전공	주간	일반과정	기존	16	10	6	2	0	0	22	12	0	0	0	0	0	0	0	0
아동가족복지학과	주간	일반과정	폐과	2	1	1	0	0	0	3	1	0	0	0	0	0	0	0	0
안전공학전공	주간	일반과정	기존	131	41	79	7	0	3	210	51	5	2	0	0	0	0	5	2
영미언어문화전공	주간	일반과정	기존	38	40	21	5	0	0	59	45	2	2	1	0	0	0	3	2
영양조리과학과	주간	일반과정	폐과	4	0	0	1	0	0	4	1	0	0	0	0	0	0	0	0
영어학과	주간	일반과정	폐과	7	0	1	0	0	0	8	0	2	0	0	0	0	0	2	0
원예생명공학전공	주간	일반과정	기존	53	56	30	5	0	0	83	61	3	2	1	2	0	0	4	4
원예생명과학과	주간	일반과정	폐과	2	0	0	1	0	0	2	1	0	0	0	0	0	0	0	0
웰니스산업융합학부	주간	일반과정	기존	8	14	4	4	0	0	12	18	3	3	0	1	0	0	3	4
유아특수교육학전공	주간	일반과정	기존	9	22	2	1	0	0	11	23	0	1	1	0	0	0	1	1
응용생명공학전공	주간	일반과정	기존	52	79	15	6	0	0	67	85	1	7	1	0	0	0	2	7
응용수학과	주간	일반과정	폐과	5	0	1	0	1	0	7	0	1	0	0	0	0	0	1	0
응용수학전공	주간	일반과정	기존	31	15	25	2	0	0	56	17	1	2	3	0	0	0	4	2
의료재활공학전공	주간	일반과정	기존	13	8	11	3	0	0	24	11	0	1	1	0	0	0	1	1
의류산업학과	주간	일반과정	폐과	0	0	2	0	0	0	2	0	0	0	0	0	0	0	0	0
의류산업학전공	주간	일반과정	기존	21	61	12	4	0	1	33	66	3	3	2	0	0	0	5	3
인문융합공공인재학부	주간	일반과정	기존	9	6	7	3	0	0	16	9	4	1	0	1	0	0	4	2

(단위 : 명)

학과(전공)	구분	학과특성	학과 상태	정원내								정원외							
				재학생(A)		휴학생(B)		학사학위유 예(C)		재적학생 (A+B+C)		재학생(D)		휴학생(E)		학사학위유 예(F)		재적학생 (D+E+F)	
				남	여	남	여	남	여	남	여	남	여	남	여	남	여	남	여
전기공학전공	주간	일반과정	기존	100	4	38	0	0	1	138	5	9	0	1	0	0	0	10	0
전기전자제어공학과	주간	일반과정	폐과	49	1	12	0	4	1	65	2	1	0	0	0	0	0	1	0
전자공학전공	주간	일반과정	기존	171	25	89	7	1	0	261	32	4	4	1	0	0	0	5	4
전자전기공학부	주간	일반과정	기존	15	1	22	0	0	0	37	1	3	0	1	0	0	0	4	0
정보보안전공	주간	일반과정	기존	16	10	9	1	0	0	25	11	3	0	1	0	0	0	4	0
제품공간디자인전공	주간	일반과정	기존	11	25	8	2	0	0	19	27	0	4	0	1	0	0	0	5
조경학과	주간	일반과정	폐과	6	2	4	0	0	0	10	2	0	0	0	0	0	0	0	0
조경학전공	주간	일반과정	기존	65	93	26	15	0	6	91	114	7	5	1	1	0	0	8	6
지역자원시스템공학과	주간	일반과정	폐과	4	0	4	0	0	0	8	0	1	0	0	0	0	0	1	0
지역자원시스템공학전공	주간	일반과정	기존	43	24	24	1	0	0	67	25	2	1	2	0	0	0	4	1
창의자율전공학부	주간	일반과정	폐과	0	0	0	0	0	0	0	0	0	0	0	0	0	0	0	0
컴퓨터공학과	주간	일반과정	폐과	18	0	5	0	8	1	31	1	5	0	0	0	0	0	5	0
컴퓨터응용수학부	주간	일반과정	기존	15	1	15	0	0	0	30	1	3	0	3	0	0	0	6	0
토목공학전공	주간	일반과정	기존	99	22	60	2	0	0	159	24	7	0	5	0	0	0	12	0
토목안전환경공학과	주간	일반과정	폐과	37	0	19	2	0	0	56	2	1	0	0	0	0	0	1	0
특수체육학전공	주간	일반과정	기존	28	4	0	1	0	0	28	5	1	1	0	0	0	0	1	1
한국수어교육전공	주간	일반과정	기존	10	18	4	1	0	0	14	19	0	3	0	0	0	0	0	3
행정학과	주간	일반과정	폐과	5	4	1	0	1	0	7	4	0	0	0	0	0	0	0	0
행정학전공	주간	일반과정	기존	47	61	18	7	0	3	65	71	2	7	4	2	0	0	6	9
화학공학과	주간	일반과정	폐과	16	2	8	0	0	0	24	2	1	0	0	0	0	0	1	0
화학공학전공	주간	일반과정	기존	101	107	53	15	0	0	154	122	4	5	3	1	0	0	7	6
환경공학전공	주간	일반과정	기존	80	44	45	11	0	0	125	55	1	1	2	0	0	0	3	1
합계				2,789	1,996	1,330	269	26	26	4,145	2,291	183	172	63	27	1	1	247	200

정보공시
- 4-마 재적 학생 현황

1.3 대학현황(야간)

(단위 : 명)

학과(전공)	구분	학과특성	학과 상태	정원내								정원외							
				재학생(A)		휴학생(B)		학사학위유 예(C)		재적학생 (A+B+C)		재학생(D)		휴학생(E)		학사학위유 예(F)		재적학생 (D+E+F)	
				남	여	남	여	남	여	남	여	남	여	남	여	남	여	남	여
노동복지전공	야간	일반과정	기존	0	0	0	0	0	0	0	0	28	33	0	1	0	0	28	34
레저스포츠매니지 먼트	야간	일반과정	기존	0	0	0	0	0	0	0	0	18	11	0	0	0	0	18	11
반도체공학과	야간	계약학과	신설	0	0	0	0	0	0	0	0	25	1	0	0	0	0	25	1
식품생명공학전공	야간	일반과정	기존	22	26	23	5	0	0	45	31	10	13	2	0	0	0	12	13
식품생물공학과	야간	일반과정	폐과	2	0	1	0	0	0	3	0	0	1	0	1	0	0	0	2
융합레포츠전공	야간	일반과정	기존	0	0	0	0	0	0	0	0	21	8	0	0	0	0	21	8
전기전자제어공학 과	야간	일반과정	폐과	6	1	0	0	2	0	8	1	1	0	0	0	0	0	1	0
토목공학전공	야간	일반과정	기존	32	3	35	2	0	0	67	5	13	3	3	1	0	0	16	4
토목안전환경공학 과	야간	일반과정	폐과	9	0	4	0	0	0	13	0	0	0	0	0	0	0	0	0
화학공학과	야간	일반과정	폐과	1	0	1	0	0	0	2	0	0	0	0	0	0	0	0	0
합계				72	30	64	7	2	0	138	37	116	70	5	3	0	0	121	73

정보공시
- 4-마 재적 학생 현황

1.4. 대학원 현황

(단위 : 명)

대학원명	학과(전공)	과정	정원내						정원외					
			재학생(A)		휴학생(B)		재적학생(A+B)		재학생(C)		휴학생(D)		재적학생(C+D)	
			남	여	남	여	남	여	남	여	남	여	남	여
일반대학원	ICT로봇공학과	박사	1	1	0	0	1	1	0	0	0	0	0	0
		석박사통합	0	0	0	0	0	0	0	0	0	0	0	0
		석사	0	0	0	0	0	0	0	0	0	0	0	0
	ICT로봇기계공학부	박사	1	0	1	0	2	0	0	0	0	0	0	0
		석박사통합	0	0	0	0	0	0	0	0	0	0	0	0
		석사	6	1	0	0	6	1	0	0	0	0	0	0
	IoT융합산업학과	박사	0	0	0	0	0	0	0	0	0	0	0	0
		석박사통합	0	0	0	0	0	0	0	0	0	0	0	0
		석사	0	0	0	0	0	0	0	0	0	0	0	0
	건설재해제어공학과	박사	0	0	0	0	0	0	0	0	0	0	0	0
		석박사통합	0	0	0	0	0	0	0	0	0	0	0	0
		석사	0	0	0	0	0	0	0	0	0	0	0	0
	건설환경공학부	박사	0	0	0	0	0	0	0	0	0	0	0	0
		석박사통합	0	0	0	0	0	0	0	0	0	0	0	0
		석사	3	1	0	0	3	1	0	1	0	0	0	1
	건축학과	박사	0	0	0	0	0	0	0	0	0	0	0	0
		석박사통합	0	0	0	0	0	0	0	0	0	0	0	0
		석사	4	0	3	0	7	0	0	0	0	0	0	0
	경영학과	박사	1	0	0	0	1	0	1	3	0	0	1	3
		석박사통합	0	0	0	0	0	0	0	0	0	0	0	0
		석사	0	0	0	0	0	0	1	1	0	1	1	2
	공공물류학과	박사	0	0	0	0	0	0	0	0	0	0	0	0
		석박사통합	0	0	0	0	0	0	0	0	0	0	0	0
		석사	0	0	0	0	0	0	0	0	0	0	0	0
	기계공학과	박사	0	0	0	0	0	0	0	0	0	0	0	0
		석박사통합	0	0	0	0	0	0	0	0	0	0	0	0
		석사	0	0	0	0	0	0	0	0	0	0	0	0
	노동복지융합학과	박사	0	0	0	0	0	0	5	0	0	0	5	0
		석박사통합	0	0	0	0	0	0	0	0	0	0	0	0
		석사	0	0	0	0	0	0	0	0	0	0	0	0
동물생명과학과	박사	0	0	0	0	0	0	0	0	0	0	0	0	
	석박사통합	0	0	0	0	0	0	0	0	0	0	0	0	
	석사	0	0	0	0	0	0	0	0	0	0	0	0	
동물생명융합학부	박사	7	2	0	1	7	3	0	4	0	0	0	4	
	석박사통합	0	0	0	0	0	0	0	0	0	0	0	0	
	석사	11	12	0	0	11	12	1	0	0	0	1	0	

(단위 : 명)

대학원명	학과(전공)	과정	정원내						정원외						
			재학생(A)		휴학생(B)		재적학생(A+B)		재학생(C)		휴학생(D)		재적학생(C+D)		
			남	여	남	여	남	여	남	여	남	여	남	여	
일반대학원	동물생명환경과 학과	박사	0	0	0	0	0	0	0	0	0	0	0	0	0
		석박사통합	0	0	0	0	0	0	0	0	0	0	0	0	0
		석사	0	0	0	0	0	0	0	0	0	0	0	0	0
	디자인학과	박사	0	0	0	0	0	0	0	0	0	0	0	0	0
		석박사통합	0	0	0	0	0	0	0	0	0	0	0	0	0
		석사	0	3	0	0	0	3	0	0	0	0	0	0	0
	반도체시스템공 학과	박사	0	0	0	0	0	0	0	0	0	0	0	0	0
		석박사통합	0	0	0	0	0	0	0	0	0	0	0	0	0
		석사	0	0	0	0	0	0	6	0	0	0	6	0	
	법학과	박사	2	1	0	0	2	1	0	0	0	0	0	0	0
		석박사통합	0	0	0	0	0	0	0	0	0	0	0	0	0
		석사	1	0	0	0	1	0	1	0	0	0	1	0	
	사회안전시스템 공학부	박사	0	0	0	0	0	0	0	0	0	0	0	0	0
		석박사통합	0	0	0	0	0	0	0	0	0	0	0	0	0
		석사	10	7	2	0	12	7	0	0	0	0	0	0	0
	생명공학부	박사	9	4	0	0	9	4	0	2	0	0	0	2	
		석박사통합	0	0	0	0	0	0	0	0	0	0	0	0	
		석사	5	11	1	0	6	11	0	0	0	0	0	0	
	생활과학과	박사	2	3	0	0	2	3	0	2	0	0	0	2	
		석박사통합	0	0	0	0	0	0	0	0	0	0	0	0	
		석사	2	4	0	0	2	4	0	1	0	0	0	1	
	스마트팩토리융 합학과	박사	0	0	0	0	0	0	0	0	0	0	0	0	
		석박사통합	0	0	0	0	0	0	0	0	0	0	0	0	
		석사	0	0	0	0	0	0	0	0	0	0	0	0	
	스마트팩토리학 과	박사	0	0	0	0	0	0	0	0	0	0	0	0	
		석박사통합	0	0	0	0	0	0	0	0	0	0	0	0	
		석사	0	0	0	0	0	0	0	0	0	0	0	0	
	식물바이오융합 학과	박사	0	0	0	0	0	0	0	0	0	0	0	0	
		석박사통합	0	0	0	0	0	0	0	0	0	0	0	0	
		석사	0	0	0	0	0	0	0	0	0	0	0	0	
식물생명·원예 학과	박사	0	0	0	0	0	0	0	0	0	0	0	0		
	석박사통합	0	0	0	0	0	0	0	0	0	0	0	0		
	석사	0	0	0	0	0	0	0	0	0	0	0	0		
식물자원조경학 과	박사	8	5	0	0	8	5	2	0	0	0	2	0		
	석박사통합	0	0	0	0	0	0	0	0	0	0	0	0		
	석사	0	0	0	0	0	0	0	0	0	0	0	0		

(단위 : 명)

대학원명	학과(전공)	과정	정원내						정원외						
			재학생(A)		휴학생(B)		재적학생(A+B)		재학생(C)		휴학생(D)		재적학생(C+D)		
			남	여	남	여	남	여	남	여	남	여	남	여	
일반대학원	식물자원조경학부	박사	0	0	0	0	0	0	0	0	0	0	0	0	0
		석박사통합	0	0	0	0	0	0	0	0	0	0	0	0	0
		석사	11	11	1	1	12	12	0	0	0	0	0	0	0
	식품생명화학공학부	박사	0	0	0	0	0	0	0	0	0	0	0	0	0
		석박사통합	0	0	0	0	0	0	0	0	0	0	0	0	0
		석사	7	12	3	0	10	12	1	1	0	0	1	1	
	식품생물공학과	박사	0	0	0	0	0	0	0	0	0	0	0	0	0
		석박사통합	0	0	0	0	0	0	0	0	0	0	0	0	0
		석사	0	0	0	0	0	0	0	0	0	0	0	0	0
	안전공학과	박사	0	0	0	0	0	0	6	1	0	0	6	1	
		석박사통합	0	0	0	0	0	0	0	0	0	0	0	0	
		석사	0	0	0	0	0	0	0	0	0	0	0	0	
	어문학과	박사	0	0	0	0	0	0	0	0	0	0	0	0	
		석박사통합	0	0	0	0	0	0	0	0	0	0	0	0	
		석사	0	1	0	0	0	1	0	0	0	0	0	0	
	융합시스템공학과	박사	3	1	0	0	3	1	1	1	0	0	1	1	
		석박사통합	0	0	0	0	0	0	0	0	0	0	0	0	
		석사	0	0	0	0	0	0	0	0	0	0	0	0	
	응용자원환경학과	박사	0	0	0	0	0	0	0	0	0	0	0	0	
		석박사통합	0	0	0	0	0	0	0	0	0	0	0	0	
		석사	0	0	0	0	0	0	0	0	0	0	0	0	
	응용자원환경학부	박사	0	0	0	0	0	0	0	0	0	0	0	0	
		석박사통합	0	0	0	0	0	0	0	0	0	0	0	0	
		석사	0	0	0	0	0	0	0	0	0	0	0	0	
	전기공학과	박사	0	0	0	0	0	0	0	0	0	0	0	0	
		석박사통합	0	0	0	0	0	0	0	0	0	0	0	0	
		석사	0	0	0	0	0	0	0	0	0	0	0	0	
전기전자제어공학과	박사	0	0	0	0	0	0	0	0	0	0	0	0		
	석박사통합	0	0	0	0	0	0	0	0	0	0	0	0		
	석사	0	0	0	0	0	0	0	0	0	0	0	0		
전자전기공학부	박사	5	0	0	0	5	0	0	0	0	0	0	0		
	석박사통합	0	0	0	0	0	0	0	0	0	0	0	0		
	석사	1	0	1	0	2	0	0	0	0	0	0	0		
조경학과	박사	0	0	0	0	0	0	0	0	0	0	0	0		
	석박사통합	0	0	0	0	0	0	0	0	0	0	0	0		
	석사	0	0	0	0	0	0	0	0	0	0	0	0		

(단위 : 명)

대학원명	학과(전공)	과정	정원내						정원외						
			재학생(A)		휴학생(B)		재적학생(A+B)		재학생(C)		휴학생(D)		재적학생(C+D)		
			남	여	남	여	남	여	남	여	남	여	남	여	
일반대학원	지역자원시스템 공학과	박사	0	0	0	0	0	0	0	0	0	0	0	0	0
		석박사통합	0	0	0	0	0	0	0	0	0	0	0	0	0
		석사	0	0	0	0	0	0	0	0	0	0	0	0	0
	컴퓨터웹정보공 학과	박사	0	0	0	0	0	0	0	0	0	0	0	0	0
		석박사통합	0	0	0	0	0	0	0	0	0	0	0	0	0
		석사	0	0	0	0	0	0	0	0	0	0	0	0	0
	컴퓨터응용수학 부	박사	0	0	0	0	0	0	0	0	0	0	0	0	0
		석박사통합	0	0	0	0	0	0	0	0	0	0	0	0	0
		석사	0	0	0	0	0	0	2	0	0	0	2	0	0
	탄소중립바이오 시스템융합학과	박사	0	0	0	0	0	0	0	0	0	0	0	0	0
		석박사통합	0	0	0	0	0	0	0	0	0	0	0	0	0
		석사	0	0	0	0	0	0	0	0	0	0	0	0	0
	토목안전환경공 학과	박사	9	0	0	0	9	0	1	0	0	0	1	0	0
		석박사통합	0	0	0	0	0	0	0	0	0	0	0	0	0
		석사	0	0	0	0	0	0	0	0	0	0	0	0	0
	행정학과	박사	0	0	0	0	0	0	0	0	0	0	0	0	0
		석박사통합	0	0	0	0	0	0	0	0	0	0	0	0	0
		석사	0	0	0	0	0	0	0	1	0	0	0	1	0
화학공학과	박사	1	1	1	1	2	2	1	0	0	0	1	0	0	
	석박사통합	0	0	0	0	0	0	0	0	0	0	0	0	0	
	석사	0	0	0	0	0	0	0	0	0	0	0	0	0	
소계		110	81	13	3	123	84	29	18	0	1	29	19	0	
경영대학원	국제개발협력학 과	박사	0	0	0	0	0	0	0	0	0	0	0	0	0
		석박사통합	0	0	0	0	0	0	0	0	0	0	0	0	0
		석사	0	0	0	0	0	0	0	0	0	0	0	0	0
	글로벌경영학과	박사	0	0	0	0	0	0	0	0	0	0	0	0	0
		석박사통합	0	0	0	0	0	0	0	0	0	0	0	0	0
		석사	2	2	0	0	2	2	0	0	0	0	0	0	0
	산업심리학과	박사	0	0	0	0	0	0	0	0	0	0	0	0	0
		석박사통합	0	0	0	0	0	0	0	0	0	0	0	0	0
		석사	0	0	0	0	0	0	0	0	0	0	0	0	0
	소계		2	2	0	0	2	2	0	0	0	0	0	0	0
공공정책대학원	경찰학과	박사	0	0	0	0	0	0	0	0	0	0	0	0	0
		석박사통합	0	0	0	0	0	0	0	0	0	0	0	0	0
		석사	0	0	0	0	0	0	0	0	0	0	0	0	0
	교육행정학과	박사	0	0	0	0	0	0	0	0	0	0	0	0	0
		석박사통합	0	0	0	0	0	0	0	0	0	0	0	0	0
석사	4	6	0	0	4	6	0	0	0	0	0	0	0	0	

(단위 : 명)

대학원명	학과(전공)	과정	정원내						정원외					
			재학생(A)		휴학생(B)		재적학생(A+B)		재학생(C)		휴학생(D)		재적학생(C+D)	
			남	여	남	여	남	여	남	여	남	여	남	여
공공정책대학원	글로벌물류학과	박사	0	0	0	0	0	0	0	0	0	0	0	0
		석박사통합	0	0	0	0	0	0	0	0	0	0	0	0
		석사	0	0	0	0	0	0	0	0	0	0	0	0
	노동복지학과	박사	0	0	0	0	0	0	0	0	0	0	0	0
		석박사통합	0	0	0	0	0	0	0	0	0	0	0	0
		석사	14	5	0	0	14	5	0	1	0	0	0	1
	물류학과	박사	0	0	0	0	0	0	0	0	0	0	0	0
		석박사통합	0	0	0	0	0	0	0	0	0	0	0	0
		석사	0	0	0	0	0	0	0	0	0	0	0	0
	법무학과	박사	0	0	0	0	0	0	0	0	0	0	0	0
		석박사통합	0	0	0	0	0	0	0	0	0	0	0	0
		석사	1	1	0	0	1	1	1	0	0	0	1	0
	법학과	박사	0	0	0	0	0	0	0	0	0	0	0	0
		석박사통합	0	0	0	0	0	0	0	0	0	0	0	0
석사		0	0	0	0	0	0	0	0	0	0	0	0	
행정관리학과	박사	0	0	0	0	0	0	0	0	0	0	0	0	
	석박사통합	0	0	0	0	0	0	0	0	0	0	0	0	
	석사	1	1	0	0	1	1	0	0	0	0	0	0	
소계		20	13	0	0	20	13	1	1	0	0	1	1	
교육대학원	교육행정전공	박사	0	0	0	0	0	0	0	0	0	0	0	0
		석박사통합	0	0	0	0	0	0	0	0	0	0	0	0
		석사	4	8	0	0	4	8	0	0	0	0	0	0
	국어교육전공	박사	0	0	0	0	0	0	0	0	0	0	0	0
		석박사통합	0	0	0	0	0	0	0	0	0	0	0	0
		석사	0	4	0	0	0	4	0	0	0	0	0	0
	수학교육전공	박사	0	0	0	0	0	0	0	0	0	0	0	0
		석박사통합	0	0	0	0	0	0	0	0	0	0	0	0
		석사	0	0	0	0	0	0	0	0	0	0	0	0
	영어교육전공	박사	0	0	0	0	0	0	0	0	0	0	0	0
		석박사통합	0	0	0	0	0	0	0	0	0	0	0	0
		석사	0	0	0	0	0	0	0	0	0	0	0	0
	일반사회교육전공	박사	0	0	0	0	0	0	0	0	0	0	0	0
		석박사통합	0	0	0	0	0	0	0	0	0	0	0	0
		석사	1	0	0	1	1	1	0	0	0	0	0	0
	장애상담심리교육전공	박사	0	0	0	0	0	0	0	0	0	0	0	0
		석박사통합	0	0	0	0	0	0	0	0	0	0	0	0
		석사	1	6	0	1	1	7	0	0	0	0	0	0

(단위 : 명)

대학원명	학과(전공)	과정	정원내						정원외					
			재학생(A)		휴학생(B)		재적학생(A+B)		재학생(C)		휴학생(D)		재적학생(C+D)	
			남	여	남	여	남	여	남	여	남	여	남	여
교육대학원	체육교육전공	박사	0	0	0	0	0	0	0	0	0	0	0	0
		석박사통합	0	0	0	0	0	0	0	0	0	0	0	0
		석사	2	0	1	0	3	0	0	0	0	0	0	0
	특수교육전공	박사	0	0	0	0	0	0	0	0	0	0	0	0
		석박사통합	0	0	0	0	0	0	0	0	0	0	0	0
		석사	1	2	0	0	1	2	0	0	0	0	0	0
소계		9	20	1	2	10	22	0	0	0	0	0	0	
국제개발협력대학원	국제개발협력학과	박사	0	0	0	0	0	0	0	0	0	0	0	0
		석박사통합	0	0	0	0	0	0	0	0	0	0	0	0
		석사	0	0	0	0	0	0	0	0	0	0	0	0
	국제경영학과	박사	0	0	0	0	0	0	0	0	0	0	0	0
		석박사통합	0	0	0	0	0	0	0	0	0	0	0	0
		석사	0	0	0	0	0	0	0	0	0	0	0	0
	글로벌경영학과	박사	0	0	0	0	0	0	0	0	0	0	0	0
		석박사통합	0	0	0	0	0	0	0	0	0	0	0	0
		석사	2	0	0	0	2	0	1	0	0	0	1	0
	소계		2	0	0	0	2	0	1	0	0	0	1	0
미래융합기술대학원	경영정보전공	박사	0	0	0	0	0	0	0	0	0	0	0	0
		석박사통합	0	0	0	0	0	0	0	0	0	0	0	0
		석사	0	0	0	0	0	0	0	0	0	0	0	0
	동물·낙농생명과학전공	박사	0	0	0	0	0	0	0	0	0	0	0	0
		석박사통합	0	0	0	0	0	0	0	0	0	0	0	0
		석사	0	0	0	0	0	0	0	0	0	0	0	0
	동물생명공학전공	박사	0	0	0	0	0	0	0	0	0	0	0	0
		석박사통합	0	0	0	0	0	0	0	0	0	0	0	0
		석사	0	0	0	0	0	0	0	0	0	0	0	0
	동물자원과학전공	박사	0	0	0	0	0	0	0	0	0	0	0	0
		석박사통합	0	0	0	0	0	0	0	0	0	0	0	0
		석사	0	0	0	0	0	0	0	0	0	0	0	0
	생물기업정보학전공	박사	0	0	0	0	0	0	0	0	0	0	0	0
		석박사통합	0	0	0	0	0	0	0	0	0	0	0	0
		석사	0	0	0	0	0	0	0	0	0	0	0	0
	식물생명공학전공	박사	0	0	0	0	0	0	0	0	0	0	0	0
		석박사통합	0	0	0	0	0	0	0	0	0	0	0	0
		석사	0	0	0	0	0	0	0	0	0	0	0	0
	식물생의약전공	박사	0	0	0	0	0	0	0	0	0	0	0	0
		석박사통합	0	0	0	0	0	0	0	0	0	0	0	0
		석사	0	0	0	0	0	0	0	0	0	0	0	0

(단위 : 명)

대학원명	학과(전공)	과정	정원내						정원외						
			재학생(A)		휴학생(B)		재적학생(A+B)		재학생(C)		휴학생(D)		재적학생(C+D)		
			남	여	남	여	남	여	남	여	남	여	남	여	
미래융합기술대학원	식물자원환경전공	박사	0	0	0	0	0	0	0	0	0	0	0	0	0
		석박사통합	0	0	0	0	0	0	0	0	0	0	0	0	0
		석사	0	0	0	0	0	0	0	0	0	0	0	0	0
	식품생물공학전공	박사	0	0	0	0	0	0	0	0	0	0	0	0	0
		석박사통합	0	0	0	0	0	0	0	0	0	0	0	0	0
		석사	0	0	0	0	0	0	0	0	0	0	0	0	0
	신호처리전공	박사	0	0	0	0	0	0	0	0	0	0	0	0	0
		석박사통합	0	0	0	0	0	0	0	0	0	0	0	0	0
		석사	0	0	0	0	0	0	0	0	0	0	0	0	0
	원예학전공	박사	0	0	0	0	0	0	0	0	0	0	0	0	0
		석박사통합	0	0	0	0	0	0	0	0	0	0	0	0	0
		석사	0	0	0	0	0	0	0	0	0	0	0	0	0
	유전체정보전공	박사	0	0	0	0	0	0	0	0	0	0	0	0	0
		석박사통합	0	0	0	0	0	0	0	0	0	0	0	0	0
		석사	0	0	0	0	0	0	0	0	0	0	0	0	0
	정보통신융합전공	박사	0	0	0	0	0	0	0	0	0	0	0	0	0
		석박사통합	0	0	0	0	0	0	0	0	0	0	0	0	0
		석사	0	0	0	0	0	0	0	0	0	0	0	0	0
	정보통신전공	박사	0	0	0	0	0	0	0	0	0	0	0	0	0
		석박사통합	0	0	0	0	0	0	0	0	0	0	0	0	0
		석사	0	0	0	0	0	0	0	0	0	0	0	0	0
컴퓨터공학전공	박사	0	0	0	0	0	0	0	0	0	0	0	0	0	
	석박사통합	0	0	0	0	0	0	0	0	0	0	0	0	0	
	석사	0	0	0	0	0	0	0	0	0	0	0	0	0	
화학생물공학전공	박사	0	0	0	0	0	0	0	0	0	0	0	0	0	
	석박사통합	0	0	0	0	0	0	0	0	0	0	0	0	0	
	석사	0	0	0	0	0	0	0	0	0	0	0	0	0	
소계		0	0	0	0	0	0	0	0	0	0	0	0	0	
산업대학원	건축공학과	박사	0	0	0	0	0	0	0	0	0	0	0	0	0
		석박사통합	0	0	0	0	0	0	0	0	0	0	0	0	0
		석사	0	0	0	0	0	0	0	0	0	0	0	0	0
	경영학과	박사	0	0	0	0	0	0	0	0	0	0	0	0	0
		석박사통합	0	0	0	0	0	0	0	0	0	0	0	0	0
		석사	0	0	0	0	0	0	0	0	0	0	0	0	0
	그린바이오산업학과	박사	0	0	0	0	0	0	0	0	0	0	0	0	0
		석박사통합	0	0	0	0	0	0	0	0	0	0	0	0	0
		석사	0	1	0	0	0	1	0	0	0	0	0	0	0

(단위 : 명)

대학원명	학과(전공)	과정	정원내						정원외						
			재학생(A)		휴학생(B)		재적학생(A+B)		재학생(C)		휴학생(D)		재적학생(C+D)		
			남	여	남	여	남	여	남	여	남	여	남	여	
산업대학원	기계공학과	박사	0	0	0	0	0	0	0	0	0	0	0	0	0
		석박사통합	0	0	0	0	0	0	0	0	0	0	0	0	0
		석사	0	0	0	0	0	0	0	0	0	0	0	0	0
	디자인학과	박사	0	0	0	0	0	0	0	0	0	0	0	0	0
		석박사통합	0	0	0	0	0	0	0	0	0	0	0	0	0
		석사	0	0	0	0	0	0	0	0	0	0	0	0	0
	미디어문예창작학과	박사	0	0	0	0	0	0	0	0	0	0	0	0	0
		석박사통합	0	0	0	0	0	0	0	0	0	0	0	0	0
		석사	0	0	0	0	0	0	0	0	0	0	0	0	0
	산업시스템공학과	박사	0	0	0	0	0	0	0	0	0	0	0	0	0
		석박사통합	0	0	0	0	0	0	0	0	0	0	0	0	0
		석사	10	1	1	0	11	1	1	0	0	0	0	1	0
	산업안전보건학과	박사	0	0	0	0	0	0	0	0	0	0	0	0	0
		석박사통합	0	0	0	0	0	0	0	0	0	0	0	0	0
		석사	0	0	0	0	0	0	8	2	0	0	8	2	0
	스포츠과학과	박사	0	0	0	0	0	0	0	0	0	0	0	0	0
		석박사통합	0	0	0	0	0	0	0	0	0	0	0	0	0
		석사	2	0	1	0	3	0	1	0	0	0	1	0	0
	식품생물공학과	박사	0	0	0	0	0	0	0	0	0	0	0	0	0
		석박사통합	0	0	0	0	0	0	0	0	0	0	0	0	0
		석사	0	0	0	0	0	0	0	0	0	0	0	0	0
	아동가족복지학과	박사	0	0	0	0	0	0	0	0	0	0	0	0	0
		석박사통합	0	0	0	0	0	0	0	0	0	0	0	0	0
		석사	5	28	0	1	5	29	0	0	0	0	0	0	0
	안전공학과	박사	0	0	0	0	0	0	0	0	0	0	0	0	0
		석박사통합	0	0	0	0	0	0	0	0	0	0	0	0	0
		석사	0	0	0	0	0	0	0	0	0	0	0	0	0
	원예학과	박사	0	0	0	0	0	0	0	0	0	0	0	0	0
		석박사통합	0	0	0	0	0	0	0	0	0	0	0	0	0
		석사	0	0	0	0	0	0	0	0	0	0	0	0	0
의류산업학과	박사	0	0	0	0	0	0	0	0	0	0	0	0	0	
	석박사통합	0	0	0	0	0	0	0	0	0	0	0	0	0	
	석사	0	0	0	0	0	0	0	0	0	0	0	0	0	
전기공학과	박사	0	0	0	0	0	0	0	0	0	0	0	0	0	
	석박사통합	0	0	0	0	0	0	0	0	0	0	0	0	0	
	석사	0	0	0	0	0	0	0	0	0	0	0	0	0	

(단위 : 명)

대학원명	학과(전공)	과정	정원내						정원외					
			재학생(A)		휴학생(B)		재적학생(A+B)		재학생(C)		휴학생(D)		재적학생(C+D)	
			남	여	남	여	남	여	남	여	남	여	남	여
산업대학원	전자공학과	박사	0	0	0	0	0	0	0	0	0	0	0	0
		석박사통합	0	0	0	0	0	0	0	0	0	0	0	0
		석사	0	0	0	0	0	0	0	0	0	0	0	0
	조경학과	박사	0	0	0	0	0	0	0	0	0	0	0	0
		석박사통합	0	0	0	0	0	0	0	0	0	0	0	0
		석사	0	0	0	0	0	0	0	0	0	0	0	0
	지역자원시스템 공학과	박사	0	0	0	0	0	0	0	0	0	0	0	0
		석박사통합	0	0	0	0	0	0	0	0	0	0	0	0
		석사	0	0	0	0	0	0	0	0	0	0	0	0
	토목공학과	박사	0	0	0	0	0	0	0	0	0	0	0	0
		석박사통합	0	0	0	0	0	0	0	0	0	0	0	0
		석사	0	0	0	0	0	0	0	0	0	0	0	0
	플랜트공학과	박사	0	0	0	0	0	0	0	0	0	0	0	0
		석박사통합	0	0	0	0	0	0	0	0	0	0	0	0
		석사	1	0	0	0	1	0	0	0	0	0	0	0
	화학공학과	박사	0	0	0	0	0	0	0	0	0	0	0	0
		석박사통합	0	0	0	0	0	0	0	0	0	0	0	0
		석사	0	0	0	0	0	0	0	0	0	0	0	0
	환경공학과	박사	0	0	0	0	0	0	0	0	0	0	0	0
		석박사통합	0	0	0	0	0	0	0	0	0	0	0	0
		석사	0	0	0	0	0	0	0	0	0	0	0	0
소계		18	30	2	1	20	31	10	2	0	0	10	2	
합계		161	146	16	6	177	152	41	21	0	1	41	22	

정보공시
- 4-마 재적 학생 현황

2. 신·편입생 현황

2.1. 총괄

(단위 : 명, %)

구분			입학 정원 (A)	정원내			정원외			총원율(%) (D/B)×100	경쟁률 (C/B)
				모집 인원 (B)	지원자 (C)	입학자 (D)	모집 인원	지원자	입학자		
대학	신입생	신입생	1,271	1,273	9,150	1,273	181	479	104	100	7.2
대학원	경영대학원	석사	6	6	4	4		0	0		
		박사	0	0	0	0		0	0		
		석박사통합	0	0	0	0		0	0		
	공공정책대학원	석사	20	20	15	11		1	1		
		박사	0	0	0	0		0	0		
		석박사통합	0	0	0	0		0	0		
	교육대학원	석사	30	30	20	18		0	0		
		박사	0	0	0	0		0	0		
		석박사통합	0	0	0	0		0	0		
	국제개발협력대학원	석사	0	0	0	0		0	0		
		박사	0	0	0	0		0	0		
		석박사통합	0	0	0	0		0	0		
	미래융합기술대학원	석사	0	0	0	0		0	0		
		박사	0	0	0	0		0	0		
		석박사통합	0	0	0	0		0	0		
	산업대학원	석사	17	17	23	16		10	10		
		박사	0	0	0	0		0	0		
		석박사통합	0	0	0	0		0	0		
	일반대학원	석사	76	76	80	62		10	7		
		박사	25	25	46	22		5	2		
		석박사통합	0	0	0	0		0	0		

정보공시

- 4-다 신입생 총원 현황(대학, 대학원)

* 대학원의 경우 입학자수는 전년도 하반기 및 당해년도 상반기 입학자이나 입학정원은 당해년도 입학정원이므로 신입생 총원율 미공시

2.2. 대학 신입생 현황(주간)

(단위 : 명, %)

학과(모집단위)	입학 정원 (A)	정원내				정원외				정원내 신입생 충원율(%) (D/B)×100	경쟁률 (C/B)
		모집 인원 (B)	지원자 (C)	입학자 (D)		모집 인원	지원자	입학자			
				남	여			남	여		
경영학전공	29	29	297	12	17	1	6	1	0	100	10.2
글로벌창의인재학부	0	0	0	0	0	4	6	1	3	0	0
기타모집단위	0	0	0	0	0	101	0	0	0	0	0
기타모집단위(평택)	0	0	0	0	0	4	0	0	0	0	0
문예창작미디어콘텐츠홍보전공	17	17	313	8	9	1	5	0	1	100	18.4
법경영학부	13	13	133	8	5	4	25	1	3	100	10.2
법학전공	32	32	191	16	16	1	5	0	1	100	6
복지상담학전공	17	17	141	5	12	1	5	1	0	100	8.3
사회복지학전공	13	13	105	10	3	1	6	0	1	100	8.1
사회통합학부 공공행정전공	13	14	53	11	3	0	0	0	0	100	3.8
상담심리교육전공	13	13	28	7	6	1	8	0	0	100	2.2
영미언어문화전공	22	22	133	12	10	1	2	0	1	100	6
유아특수보육학전공	14	14	69	5	9	2	7	0	1	100	4.9
인문융합공공인재학부	11	11	211	6	5	4	23	3	1	100	19.2
한국수어교육전공	13	13	87	5	8	1	1	0	0	100	6.7
행정학전공	22	22	125	11	11	1	2	1	0	100	5.7
동물생명과학전공	25	25	193	9	16	1	9	0	1	100	7.7
동물생명융합학부	10	10	136	5	5	2	16	0	1	100	13.6
동물응용과학전공	24	24	132	11	13	1	6	0	1	100	5.5
생명공학부	9	9	109	7	2	1	8	1	0	100	12.1
식물생명환경전공	40	40	191	17	23	1	7	0	1	100	4.8
식물자원조경학부	14	14	136	9	5	2	16	1	1	100	9.7
식품영양학전공	17	17	133	4	13	1	5	1	0	100	7.8
원예생명공학전공	27	27	95	14	13	1	5	1	0	100	3.5
웰니스산업융합학부	11	11	124	4	7	3	28	1	2	100	11.3
응용생명공학전공	19	19	117	4	15	1	6	0	1	100	6.2
응용수학전공	17	17	116	9	8	1	3	0	1	100	6.8
의료재활공학전공	15	15	167	11	4	1	5	1	0	100	11.1
의류산업학전공	17	17	165	5	12	1	5	0	1	100	9.7
SI반도체융합전공	31	31	175	26	5	3	17	2	0	100	5.6
ICT로봇공학전공	39	39	180	35	4	1	7	1	0	100	4.6
ICT로봇기계공학부	12	13	104	11	2	1	6	1	0	100	8
건설환경공학부	15	15	124	12	3	2	23	2	0	100	8.3
건축공학전공	14	14	122	10	4	1	5	1	0	100	8.7

(단위 : 명, %)

학과(모집단위)	입학 정원 (A)	정원내				정원외				정원내 신입생 총원율(%) (D/B)×100	경쟁률 (C/B)
		모집 인원 (B)	지원자 (C)	입학자 (D)		모집 인원	지원자	입학자			
				남	여			남	여		
건축융합학부	6	6	28	3	3	1	9	0	1	100	4.7
건축학전공	17	17	186	8	9	1	8	1	0	100	10.9
기계공학전공	20	20	110	20	0	1	4	1	0	100	5.5
사회안전시스템공학부	12	12	141	9	3	1	7	1	0	100	11.8
소프트웨어&서비스컴퓨팅 전공	21	21	214	19	2	1	4	1	0	100	10.2
소프트웨어융합전공	17	17	172	11	6	1	5	1	0	100	10.1
식품생명공학전공	46	46	238	22	24	1	2	0	1	100	5.2
식품생명화학공학부	18	18	116	9	9	2	15	0	2	100	6.4
안전공학전공	39	39	181	34	5	1	5	1	0	100	4.6
전기공학전공	20	20	107	20	0	1	3	1	0	100	5.4
전자공학전공	39	39	210	34	5	1	3	0	1	100	5.4
전자전기공학부	12	12	99	11	1	2	24	2	0	100	8.3
정보보안전공	11	11	206	8	3	1	3	1	0	100	18.7
조경학전공	28	28	151	11	17	1	3	1	0	100	5.4
지역자원시스템공학전공	19	19	108	11	8	1	4	1	0	100	5.7
컴퓨터응용수학부	13	13	149	12	1	4	25	4	0	100	11.5
토목공학전공	41	41	179	36	5	1	3	1	0	100	4.4
화학공학전공	39	39	159	17	22	1	2	0	1	100	4.1
환경공학전공	34	34	181	21	13	1	5	0	1	100	5.3
귀금속보석공예전공	14	14	71	5	9	1	7	0	1	100	5.1
스포츠과학전공	17	17	152	12	5	1	5	1	0	100	8.9
시각미디어디자인전공	55	55	394	14	41	0	1	0	0	100	7.2
실용음악학전공	13	13	58	10	3	0	0	0	0	100	4.5
제품공간디자인전공	17	17	122	7	10	2	17	0	2	100	7.2
특수체육학전공	13	13	42	12	1	0	0	0	0	100	3.2
HK자율전공학부	105	105	971	68	37	0	0	0	0	100	9.2
합계	1,271	1,273	9,150	763	510	181	442	39	32	100	7.2

2.2. 대학 신입생 현황(야간)

(단위 : 명, %)

학과(모집단위)	입학 정원 (A)	정원내				정원외				정원내 신입생 총원율 (%) (D/B)×100	경쟁률 (C/B)
		모집 인원 (B)	지원자 (C)	입학자 (D)		모집 인원	지원자	입학자			
				남	여			남	여		
노동복지전공	0	0	0	0	0	0	20	9	9	0	0
융합레포츠전공			0	0	0	0	17	11	4	0	0
합계			0	0	0	0	37	20	13	0	0

정보공시

- 4-다 신입생 총원 현황

2.3. 대학 편입생 현황(주간)

(단위 : 명)

학과(모집단위)	모집인원					지원자					등록인원				
	정원내		정원외			정원내		정원외			정원내		정원외		
	일반 편입	기타	학사 편입	특별 편입 학	기타	일반 편입	기타	학사 편입	특별 편입 학	기타	일반 편입	기타	학사 편입	특별 편입 학	기타
글로벌창의인재학부	5	0	0	0	0	40	0	0	0	1	4	0	0	0	0
기타(소속학과없음)	0	0	24	0	0	0	0	63	0	0	0	0	15	0	0
기타모집단위	0	0	1	0	0	0	0	3	0	0	0	0	0	0	0
기타모집단위(평택)	0	0	0	0	5	0	0	0	0	8	0	0	0	0	5
법경영학부	12	0	0	0	0	50	0	0	0	0	11	0	0	0	0
법학전공	4	0	0	0	1	19	0	0	0	2	4	0	0	0	1
브라이트 칼리지	5	0	0	0	0	20	0	0	0	0	4	0	0	0	0
사회통합학부	0	1	0	0	0	0	0	0	0	0	0	0	0	0	0
영미언어문화전공	4	0	0	0	0	19	0	0	0	0	4	0	0	0	0
재활복지학부	8	0	0	0	0	64	0	0	0	0	8	0	0	0	0
행정학전공	6	0	0	0	0	37	0	0	0	1	5	0	0	0	0
동물생명융합학부	3	0	0	0	0	16	0	0	0	0	3	0	0	0	0
생물산업응용전공	5	0	0	0	0	54	0	0	0	0	5	0	0	0	0
식물자원조경학부	6	0	0	0	0	44	0	0	0	0	6	0	0	0	0
식품영양학전공	3	0	0	0	0	4	0	0	0	0	3	0	0	0	0
응용생명공학전공	2	0	0	0	0	10	0	0	0	0	2	0	0	0	0
의료재활공학전공	3	0	0	0	1	12	0	0	0	2	2	0	0	0	1
탄소중립바이오시스템융 합전공	3	3	0	0	6	16	12	0	0	3	2	3	0	0	1
SI반도체융합전공	4	1	0	0	0	18	1	0	0	0	4	1	0	0	0
건축융합학부	4	0	0	0	0	37	0	0	0	0	4	0	0	0	0
건축학전공	6	0	0	0	1	68	0	0	0	6	6	0	0	0	1
사회안전시스템공학부	0	1	0	0	0	0	0	0	0	0	0	0	0	0	0
소프트웨어&서비스컴퓨 팅전공	2	0	0	0	1	27	0	0	0	2	2	0	0	0	1
식품생명공학전공	4	0	0	0	2	24	0	0	0	4	4	0	0	0	2
안전공학전공	8	0	0	0	0	28	0	0	0	0	5	0	0	0	0
전기공학전공	5	0	0	0	0	46	0	0	0	0	5	0	0	0	0
전자전기공학부	1	0	0	0	0	7	0	0	0	0	1	0	0	0	0
정보보안전공	4	0	0	0	0	12	0	0	0	0	4	0	0	0	0
지역시스템공학전공	4	0	0	0	1	16	0	0	0	1	3	0	0	0	1
토목공학전공	0	2	0	0	0	0	1	0	0	0	0	0	0	0	0
귀금속보석공예전공	0	0	0	0	1	0	0	0	0	1	0	0	0	0	1

(단위 : 명)

학과(모집단위)	모집인원					지원자					등록인원				
	정원내		정원외			정원내		정원외			정원내		정원외		
	일반 편입	기타	학사 편입	특별 편입 학	기타	일반 편입	기타	학사 편입	특별 편입 학	기타	일반 편입	기타	학사 편입	특별 편입 학	기타
디자인전공	0	0	0	0	1	0	0	0	0	1	0	0	0	0	1
스포츠과학전공	7	0	0	0	0	32	0	0	0	0	7	0	0	0	0
시각영상디자인전공	2	0	0	0	0	13	0	0	0	0	2	0	0	0	0
제품공간디자인전공	2	0	0	0	0	17	0	0	0	0	2	0	0	0	0
특수체육학전공	2	0	0	0	0	5	0	0	0	0	2	0	0	0	0
HK자율전공학부	5	0	0	0	0	20	0	0	0	0	5	0	0	0	0
합계	129	8	25	0	20	775	14	66	0	32	119	4	15	0	15

2.3. 대학 편입생 현황(야간)

(단위 : 명)

학과(모집단위)	모집인원					지원자					등록인원				
	정원내		정원외			정원내		정원외			정원내		정원외		
	일반 편입	기타	학사 편입	특별 편입 학	기타	일반 편입	기타	학사 편입	특별 편입 학	기타	일반 편입	기타	학사 편입	특별 편입 학	기타
노동복지전공	4	0	0	0	0	22	0	0	0	0	4	0	0	0	0
행정관리전공	7	0	0	0	1	52	0	0	0	5	7	0	0	0	1
스마트헬스케어융합전공	3	0	0	0	0	16	0	0	0	0	3	0	0	0	0
웰니스산업융합학부	1	0	0	0	0	2	0	0	0	0	0	0	0	0	0
건설환경공학부	2	0	0	0	0	9	0	0	0	0	2	0	0	0	0
식품생명화학공학부	2	0	0	0	2	14	0	0	0	1	2	0	0	0	1
안전공학전공	8	0	0	0	1	43	0	0	0	2	8	0	0	0	1
토목공학전공	7	0	0	0	1	25	0	0	0	0	6	0	0	0	0
화학공학전공	7	0	0	0	1	29	0	0	0	1	4	0	0	0	0
레저스포츠매니지먼트	6	0	0	0	1	57	0	0	0	3	5	0	0	0	1
융합레포츠전공	8	0	0	0	0	31	0	0	0	0	5	0	0	0	0
합계	55	0	0	0	7	300	0	0	0	12	46	0	0	0	4

정보공시

- 4-라-2 편입학 선발 결과

2.4. 대학원 신입생 현황

(단위 : 명, %)

대학원명	학위과정	입학정원 (A)	정원내			정원외			정원내 총원율 (B/A)×100
			지원자	입학자(B)		지원자	입학자		
				남	여		남	여	
경영대학원	석사	6	4	2	2	0	0	0	66.7
	박사	0	0	0	0	0	0	0	0
	석박사통합	0	0	0	0	0	0	0	0
공공정책대학원	석사	20	15	7	4	1	1	0	55
	박사	0	0	0	0	0	0	0	0
	석박사통합	0	0	0	0	0	0	0	0
교육대학원	석사	30	20	3	15	0	0	0	60
	박사	0	0	0	0	0	0	0	0
	석박사통합	0	0	0	0	0	0	0	0
국제개발협력대학원	석사	0	0	0	0	0	0	0	0
	박사	0	0	0	0	0	0	0	0
	석박사통합	0	0	0	0	0	0	0	0
미래융합기술대학원	석사	0	0	0	0	0	0	0	0
	박사	0	0	0	0	0	0	0	0
	석박사통합	0	0	0	0	0	0	0	0
산업대학원	석사	17	23	6	10	10	8	2	94.1
	박사	0	0	0	0	0	0	0	0
	석박사통합	0	0	0	0	0	0	0	0
일반대학원	석사	76	80	31	31	10	7	0	81.6
	박사	25	46	14	8	5	1	1	88
	석박사통합	0	0	0	0	0	0	0	0
합계		174	188	63	70	26	17	3	76.4

정보공시
- 4-다 신입생 총원 현황

3. 학적 변동사항

3.1. 대학 재학생 충원율

(단위 : 명, %)

기준연도	계열	학생정원 (A)	학생모집 정지인원 (B)	재학생			재학생 충원율(%) [C/(A-B)]×100	정원내 재학생 충원율(%) [D/(A-B)]×100
				계(C)	정원내(D)	정원외		
2024 년 하반기	인문 · 사회계열	782	0	896	697	199	114.6	89.1
	자연과학계열	1,246	0	1,253	1,161	92	100.6	93.2
	공학계열	2,359	0	2,304	2,139	165	97.7	90.7
	예 · 체능계열	334	0	382	338	44	114.4	101.2
	의학계열	0	0	0	0	0	0	0
	소계	4,721	0	4,835	4,335	500	102.4	91.8
2025 년 상반기	인문 · 사회계열	832	0	1,057	844	213	127	101.4
	자연과학계열	1,337	0	1,440	1,346	94	107.7	100.7
	공학계열	2,334	0	2,456	2,271	185	105.2	97.3
	예 · 체능계열	408	0	475	426	49	116.4	104.4
	의학계열	0	0	0	0	0	0	0
	소계	4,911	0	5,428	4,887	541	110.5	99.5

정보공시
- 4-라-1 재학생 충원율

3.2. 대학 재적학생 현황

(단위 : 명)

학과(전공)	구분	학과특성	학과 상태	재학생(A)			휴학생(B)			학사학위취득유예생 (C)			재적학생 (A+B+C)		
				남	여	소계	남	여	소계	남	여	소계	남	여	소계
AI반도체융합전공	주간	일반과정	기존	49	13	62	24	0	24	0	0	0	73	13	86
HK자율전공학부	주간	일반과정	신설	67	35	102	0	0	0	0	0	0	67	35	102
ICT로봇공학전공	주간	일반과정	기존	160	23	183	74	6	80	1	0	1	235	29	264
ICT로봇기계공학부	주간	일반과정	기존	14	2	16	16	1	17	0	0	0	30	3	33
건설환경공학부	주간	일반과정	기존	21	6	27	30	0	30	0	0	0	51	6	57
건축공학전공	주간	일반과정	기존	50	17	67	32	1	33	0	0	0	82	18	100
건축공학전공	주간	일반과정	폐과	0	0	0	0	1	1	1	0	1	1	1	2
건축융합학부	주간	일반과정	신설	3	4	7	0	0	0	0	0	0	3	4	7
건축학전공	주간	일반과정	기존	51	57	108	28	4	32	0	0	0	79	61	140
건축학전공	주간	일반과정	폐과	17	5	22	2	1	3	0	0	0	19	6	25
경영학과	주간	일반과정	폐과	11	3	14	5	1	6	2	0	2	18	4	22
경영학전공	주간	일반과정	기존	87	116	203	43	13	56	0	0	0	130	129	259
귀금속보석공예전공	주간	일반과정	기존	10	25	35	0	6	6	0	0	0	10	31	41
글로벌경영전공	주간	일반과정	기존	14	14	28	0	0	0	0	0	0	14	14	28
글로벌창의인재학부	주간	일반과정	기존	5	6	11	0	0	0	0	0	0	5	6	11
기계공학과	주간	일반과정	폐과	14	0	14	2	0	2	3	0	3	19	0	19
기계공학전공	주간	일반과정	기존	93	15	108	46	1	47	0	0	0	139	16	155
노동복지전공	야간	일반과정	기존	28	33	61	0	1	1	0	0	0	28	34	62
동물생명과학전공	주간	일반과정	기존	70	48	118	19	6	25	0	0	0	89	54	143
동물생명융합학부	주간	일반과정	기존	8	9	17	5	2	7	0	0	0	13	11	24
동물생명환경과학과	주간	일반과정	폐과	11	0	11	4	0	4	1	0	1	16	0	16
동물응용과학전공	주간	일반과정	기존	60	81	141	24	7	31	0	0	0	84	88	172
디자인전공	주간	일반과정	폐과	0	0	0	0	0	0	0	0	0	0	0	0
디자인학과	주간	일반과정	폐과	8	3	11	2	0	2	0	0	0	10	3	13
레저소프트매니지먼트	야간	일반과정	기존	18	11	29	0	0	0	0	0	0	18	11	29
문예창작미디어콘텐츠홍보전공	주간	일반과정	기존	32	97	129	18	8	26	0	2	2	50	107	157
미디어문예창작학과	주간	일반과정	폐과	4	1	5	3	1	4	0	0	0	7	2	9

(단위 : 명)

학과(전공)	구분	학과특성	학과 상태	재학생(A)			휴학생(B)			학사학위취득유예생 (C)			재적학생 (A+B+C)		
				남	여	소계	남	여	소계	남	여	소계	남	여	소계
반도체공학과	야간	계약학과	신설	25	1	26	0	0	0	0	0	0	25	1	26
법경영학부	주간	일반과정	기존	13	10	23	7	4	11	0	0	0	20	14	34
법학과	주간	일반과정	폐과	10	1	11	9	0	9	0	1	1	19	2	21
법학전공	주간	일반과정	기존	66	83	149	32	14	46	0	1	1	98	98	196
복지상담학전공	주간	일반과정	변경	23	68	91	9	6	15	0	0	0	32	74	106
사회복지학전공	주간	일반과정	기존	17	15	32	3	2	5	0	0	0	20	17	37
사회안전시스템공 학부	주간	일반과정	기존	13	3	16	20	3	23	0	0	0	33	6	39
사회통합학부 공공 행정전공	주간	일반과정	기존	21	10	31	1	2	3	0	0	0	22	12	34
상담심리교육전공	주간	일반과정	변경	19	12	31	0	3	3	0	0	0	19	15	34
상담심리학전공	주간	일반과정	폐과	0	0	0	0	0	0	0	0	0	0	0	0
생명공학과	주간	일반과정	폐과	6	0	6	0	1	1	0	0	0	6	1	7
생명공학부	주간	일반과정	기존	9	2	11	3	0	3	0	0	0	12	2	14
소프트웨어&서비 스컴퓨팅전공	주간	일반과정	기존	97	33	130	36	5	41	2	4	6	135	42	177
소프트웨어융합전 공	주간	일반과정	기존	83	29	112	38	7	45	0	0	0	121	36	157
스포츠과학과	주간	일반과정	폐과	5	1	6	3	0	3	1	0	1	9	1	10
스포츠과학전공	주간	일반과정	기존	52	20	72	14	2	16	1	0	1	67	22	89
시각미디어디자인 전공	주간	일반과정	기존	61	161	222	24	32	56	0	1	1	85	194	279
시각영상디자인전 공	주간	일반과정	폐과	0	0	0	0	0	0	0	0	0	0	0	0
식물생명환경과학 과	주간	일반과정	폐과	10	1	11	3	1	4	0	0	0	13	2	15
식물생명환경전공	주간	일반과정	기존	76	93	169	45	11	56	0	0	0	121	104	225
식물자원조경학부	주간	일반과정	기존	12	9	21	7	4	11	0	0	0	19	13	32
식품생명공학전공	야간	일반과정	기존	32	39	71	25	5	30	0	0	0	57	44	101
식품생명공학전공	주간	일반과정	기존	65	84	149	23	11	34	0	0	0	88	95	183
식품생명화학공학 부	주간	일반과정	기존	11	13	24	8	0	8	0	0	0	19	13	32
식품생물공학과	야간	일반과정	폐과	2	1	3	1	1	2	0	0	0	3	2	5
식품생물공학과	주간	일반과정	폐과	7	0	7	1	0	1	0	0	0	8	0	8
식품영양학전공	주간	일반과정	기존	20	84	104	15	11	26	0	2	2	35	97	132
실용음악학전공	주간	일반과정	기존	16	10	26	6	2	8	0	0	0	22	12	34

(단위 : 명)

학과(전공)	구분	학과특성	학과 상태	재학생(A)			휴학생(B)			학사학위취득유예생 (C)			재적학생 (A+B+C)		
				남	여	소계	남	여	소계	남	여	소계	남	여	소계
아동가족복지학과	주간	일반과정	폐과	2	1	3	1	0	1	0	0	0	3	1	4
안전공학전공	주간	일반과정	기존	136	43	179	79	7	86	0	3	3	215	53	268
영미언어문화전공	주간	일반과정	기존	40	42	82	22	5	27	0	0	0	62	47	109
영양조리과학과	주간	일반과정	폐과	4	0	4	0	1	1	0	0	0	4	1	5
영어학과	주간	일반과정	폐과	9	0	9	1	0	1	0	0	0	10	0	10
원예생명공학전공	주간	일반과정	기존	56	58	114	31	7	38	0	0	0	87	65	152
원예생명과학과	주간	일반과정	폐과	2	0	2	0	1	1	0	0	0	2	1	3
웰니스산업융합학부	주간	일반과정	기존	11	17	28	4	5	9	0	0	0	15	22	37
유아특수보육학전공	주간	일반과정	기존	9	23	32	3	1	4	0	0	0	12	24	36
융합레포트전공	야간	일반과정	기존	21	8	29	0	0	0	0	0	0	21	8	29
응용생명공학전공	주간	일반과정	기존	53	86	139	16	6	22	0	0	0	69	92	161
응용수학과	주간	일반과정	폐과	6	0	6	1	0	1	1	0	1	8	0	8
응용수학전공	주간	일반과정	기존	32	17	49	28	2	30	0	0	0	60	19	79
의료재활공학전공	주간	일반과정	기존	13	9	22	12	3	15	0	0	0	25	12	37
의류산업학과	주간	일반과정	폐과	0	0	0	2	0	2	0	0	0	2	0	2
의류산업학전공	주간	일반과정	기존	24	64	88	14	4	18	0	1	1	38	69	107
인문융합공공인재학부	주간	일반과정	기존	13	7	20	7	4	11	0	0	0	20	11	31
전기공학전공	주간	일반과정	기존	109	4	113	39	0	39	0	1	1	148	5	153
전기전자제어공학과	야간	일반과정	폐과	7	1	8	0	0	0	2	0	2	9	1	10
전기전자제어공학과	주간	일반과정	폐과	50	1	51	12	0	12	4	1	5	66	2	68
전자공학전공	주간	일반과정	기존	175	29	204	90	7	97	1	0	1	266	36	302
전자전기공학부	주간	일반과정	기존	18	1	19	23	0	23	0	0	0	41	1	42
정보보안전공	주간	일반과정	기존	19	10	29	10	1	11	0	0	0	29	11	40
제품공간디자인전공	주간	일반과정	기존	11	29	40	8	3	11	0	0	0	19	32	51
조경학과	주간	일반과정	폐과	6	2	8	4	0	4	0	0	0	10	2	12
조경학전공	주간	일반과정	기존	72	98	170	27	16	43	0	6	6	99	120	219
지역자원시스템공학 학과	주간	일반과정	폐과	5	0	5	4	0	4	0	0	0	9	0	9
지역자원시스템공학 학전공	주간	일반과정	기존	45	25	70	26	1	27	0	0	0	71	26	97

(단위 : 명)

학과(전공)	구분	학과특성	학과 상태	재학생(A)			휴학생(B)			학사학위취득유예생 (C)			재적학생 (A+B+C)		
				남	여	소계	남	여	소계	남	여	소계	남	여	소계
창의자율전공학부	주간	일반과정	폐과	0	0	0	0	0	0	0	0	0	0	0	0
컴퓨터공학과	주간	일반과정	폐과	23	0	23	5	0	5	8	1	9	36	1	37
컴퓨터응용수학부	주간	일반과정	기존	18	1	19	18	0	18	0	0	0	36	1	37
토목공학전공	야간	일반과정	기존	45	6	51	38	3	41	0	0	0	83	9	92
토목공학전공	주간	일반과정	기존	106	22	128	65	2	67	0	0	0	171	24	195
토목안전환경공학과	야간	일반과정	폐과	9	0	9	4	0	4	0	0	0	13	0	13
토목안전환경공학과	주간	일반과정	폐과	38	0	38	19	2	21	0	0	0	57	2	59
특수체육학전공	주간	일반과정	기존	29	5	34	0	1	1	0	0	0	29	6	35
한국수어교육전공	주간	일반과정	기존	10	21	31	4	1	5	0	0	0	14	22	36
행정학과	주간	일반과정	폐과	5	4	9	1	0	1	1	0	1	7	4	11
행정학전공	주간	일반과정	기존	49	68	117	22	9	31	0	3	3	71	80	151
화학공학과	야간	일반과정	폐과	1	0	1	1	0	1	0	0	0	2	0	2
화학공학과	주간	일반과정	폐과	17	2	19	8	0	8	0	0	0	25	2	27
화학공학전공	주간	일반과정	기존	105	112	217	56	16	72	0	0	0	161	128	289
환경공학전공	주간	일반과정	기존	81	45	126	47	11	58	0	0	0	128	56	184
합계				3,160	2,268	5,428	1,462	306	1,768	29	27	56	4,651	2,601	7,252

정보공시
- 4-마 재적학생 현황

3. 학적 변동사항

3.3. 대학 중도탈락 학생 현황

(단위 : 명, %)

학과(전공)	구분	학과 특성	학과 상태	재적 학생 (A)	사유별 중도탈락 학생									중도탈락 학생비율 (%) (B/A)×100
					미등록	미복학	자퇴	학사 경고	학생 활동	유급 제적	재학 연한 초과	기타	소계 (B)	
경영학과	주간	일반과정	폐과	66	0	1	0	1	0	0	0	0	2	3
경영학전공	주간	일반과정	기존	211	0	2	16	1	0	0	0	0	19	9
글로벌창의인재학부	주간	일반과정	신설	16	0	0	4	0	0	0	0	0	4	25
노동복지전공	야간	일반과정	기존	65	1	3	3	0	0	0	0	0	7	10.8
문예창작미디어콘텐츠 홍보전공	주간	일반과정	기존	116	0	0	2	0	0	0	0	0	2	1.7
미디어문예창작학과	주간	일반과정	폐과	25	1	0	1	0	0	0	0	0	2	8
법경영학부	주간	일반과정	기존	104	1	1	5	0	0	0	0	0	7	6.7
법학과	주간	일반과정	폐과	45	0	3	3	0	0	0	0	0	6	13.3
법학전공	주간	일반과정	기존	138	0	1	2	0	0	0	0	2	5	3.6
사회복지학전공	주간	일반과정	기존	24	0	0	5	0	0	0	0	0	5	20.8
사회통합학부 공공행 정전공	주간	일반과정	기존	21	0	0	1	0	0	0	0	0	1	4.8
상담심리학전공	주간	일반과정	변경	21	0	0	1	0	0	0	0	0	1	4.8
아동가족복지학과	주간	일반과정	폐과	15	0	0	0	0	0	0	0	0	0	0
아동가족복지학전공	주간	일반과정	기존	82	0	2	3	0	0	0	0	0	5	6.1
영미언어문화전공	주간	일반과정	기존	86	0	0	7	0	0	0	0	0	7	8.1
영어학과	주간	일반과정	폐과	20	0	0	2	0	0	0	0	0	2	10
유아특수보육학전공	주간	일반과정	기존	28	0	0	3	0	0	0	0	0	3	10.7
인문융합공공인재학부	주간	일반과정	기존	99	0	1	4	0	0	0	0	0	5	5.1
한국수어교육전공	주간	일반과정	기존	30	0	0	4	0	0	0	0	0	4	13.3
행정학과	주간	일반과정	폐과	27	0	0	0	0	0	0	0	0	0	0
행정학전공	주간	일반과정	변경	118	1	1	5	0	0	0	0	0	7	5.9
동물생명과학전공	주간	일반과정	기존	119	1	1	4	0	0	0	0	0	6	5
동물생명융합학부	주간	일반과정	기존	79	1	1	2	0	0	0	0	0	4	5.1
동물생명환경과학과	주간	일반과정	폐과	45	0	1	0	1	0	0	0	0	2	4.4
동물응용과학전공	주간	일반과정	기존	120	0	0	4	0	0	0	0	0	4	3.3
생명공학과	주간	일반과정	폐과	21	0	0	1	0	0	0	0	0	1	4.8
생명공학부	주간	일반과정	기존	74	2	0	4	0	0	0	0	0	6	8.1
식물생명환경과학과	주간	일반과정	폐과	50	0	3	1	0	0	0	0	0	4	8
식물생명환경전공	주간	일반과정	기존	161	0	1	2	0	0	0	0	0	3	1.9

(단위 : 명, %)

학과(전공)	구분	학과 특성	학과 상태	재적 학생 (A)	사유별 중도탈락 학생									중도탈락 학생비율 (%) (B/A)×100
					미등록	미복학	자퇴	학사 경고	학생 활동	유급 제적	재학 연한 초과	기타	소계 (B)	
식물자원조경학부	주간	일반과정	기존	116	1	1	6	0	0	0	0	0	8	6.9
식품영양학전공	주간	일반과정	기존	106	0	0	4	0	0	0	0	0	4	3.8
영양조리과학과	주간	일반과정	폐과	10	0	0	0	0	0	0	0	0	0	0
원예생명공학전공	주간	일반과정	기존	114	2	0	3	0	0	0	0	0	5	4.4
원예생명과학과	주간	일반과정	폐과	12	0	0	0	0	0	0	0	0	0	0
웰니스산업융합학부	주간	일반과정	기존	114	2	1	9	1	0	0	0	0	13	11.4
응용생명공학전공	주간	일반과정	기존	121	1	1	2	0	0	0	0	0	4	3.3
응용수학과	주간	일반과정	폐과	17	0	0	0	0	0	0	0	0	0	0
응용수학전공	주간	일반과정	기존	56	0	0	5	0	0	0	0	0	5	8.9
의료재활공학전공	주간	일반과정	변경	30	0	0	4	0	0	0	0	0	4	13.3
의류산업학과	주간	일반과정	폐과	11	0	0	0	0	0	0	0	0	0	0
의류산업학전공	주간	일반과정	기존	80	1	0	1	0	0	0	0	0	2	2.5
지역자원시스템공학과	주간	일반과정	폐과	20	0	0	0	0	0	0	0	0	0	0
시반도체융합전공	주간	일반과정	기존	60	2	0	6	0	0	0	0	0	8	13.3
ICT로봇공학전공	주간	일반과정	기존	194	1	0	7	0	0	0	0	0	8	4.1
ICT로봇기계공학부	주간	일반과정	기존	98	1	0	6	0	0	0	0	0	7	7.1
건설환경공학부	주간	일반과정	기존	115	1	1	6	0	0	0	0	0	8	7
건축공학전공	주간	일반과정	기존	87	0	0	2	0	0	0	0	0	2	2.3
	주간	일반과정	폐과	16	0	0	0	0	0	0	0	0	0	0
건축학전공	주간	일반과정	기존	117	0	0	2	0	0	0	0	0	2	1.7
	주간	일반과정	폐과	36	0	0	2	0	0	0	0	0	2	5.6
기계공학과	주간	일반과정	폐과	33	0	0	0	0	0	0	0	0	0	0
기계공학전공	주간	일반과정	기존	112	0	0	4	0	0	0	0	0	4	3.6
반도체공학과	야간	계약학과	신설	15	0	0	0	0	0	0	0	0	0	0
사회안전시스템공학부	주간	일반과정	기존	98	0	1	6	0	0	0	0	0	7	7.1
소프트웨어&서비스컴 퓨팅전공	주간	일반과정	기존	137	0	0	4	0	0	0	0	0	4	2.9
소프트웨어융합전공	주간	일반과정	기존	138	0	0	10	0	0	0	0	0	10	7.2
식품생명공학전공	야간	일반과정	기존	124	2	3	4	0	0	0	0	0	9	7.3
	주간	일반과정	기존	113	3	1	7	0	0	0	0	0	11	9.7
식품생명화학공학부	주간	일반과정	기존	106	0	0	4	0	0	0	0	0	4	3.8
식품생물공학과	야간	일반과정	폐과	19	0	1	0	1	0	0	0	0	2	10.5
	주간	일반과정	폐과	24	0	2	2	0	0	0	0	0	4	16.7
안전공학전공	주간	일반과정	기존	196	0	0	9	0	0	0	0	0	9	4.6

(단위 : 명, %)

학과(전공)	구분	학과 특성	학과 상태	재적 학생 (A)	사유별 중도탈락 학생									중도탈락 학생비율 (%) (B/A)×100
					미등록	미복학	자퇴	학사 경고	학생 활동	유급 제적	재학 연한 초과	기타	소계 (B)	
전기공학전공	주간	일반과정	기존	131	1	1	6	3	0	0	0	0	11	8.4
전기전자제어공학과	야간	일반과정	폐과	27	0	1	0	0	0	0	0	0	1	3.7
	주간	일반과정	폐과	181	2	6	3	2	0	0	0	0	13	7.2
전자공학전공	주간	일반과정	기존	213	0	0	3	1	0	0	0	0	4	1.9
전자전기공학부	주간	일반과정	기존	101	1	0	6	0	0	0	0	0	7	6.9
정보보안전공	주간	일반과정	기존	30	0	0	3	0	0	0	0	0	3	10
조경학과	주간	일반과정	폐과	31	0	2	0	0	0	0	0	0	2	6.5
조경학전공	주간	일반과정	기존	179	0	0	4	0	0	0	0	0	4	2.2
지역자원시스템공학전공	주간	일반과정	기존	75	0	1	2	1	0	0	0	0	4	5.3
컴퓨터공학과	주간	일반과정	폐과	93	2	1	2	0	0	0	0	0	5	5.4
컴퓨터응용수학부	주간	일반과정	기존	94	0	0	7	0	0	0	0	0	7	7.4
토목공학전공	야간	일반과정	기존	108	4	3	5	0	0	0	0	0	12	11.1
	주간	일반과정	기존	133	1	1	2	0	0	0	0	0	4	3
토목안전환경공학과	야간	일반과정	폐과	47	0	3	1	1	0	0	0	0	5	10.6
	주간	일반과정	폐과	98	1	0	1	0	0	0	0	0	2	2
화학공학과	야간	일반과정	폐과	3	0	0	0	0	0	0	0	0	0	0
	주간	일반과정	폐과	57	0	2	0	0	0	0	0	0	2	3.5
화학공학전공	주간	일반과정	기존	221	0	0	9	0	0	0	0	0	9	4.1
환경공학전공	주간	일반과정	기존	133	2	0	3	0	0	0	0	0	5	3.8
귀금속보석공예전공	주간	일반과정	기존	31	0	0	3	0	0	0	0	0	3	9.7
디자인학과	주간	일반과정	폐과	44	2	1	0	0	0	0	0	0	3	6.8
레저스포츠매니지먼트	야간	일반과정	기존	30	1	1	0	0	0	0	0	0	2	6.7
스포츠과학과	주간	일반과정	폐과	18	0	0	1	0	0	0	0	0	1	5.6
스포츠과학전공	주간	일반과정	변경	61	0	0	0	0	0	0	0	0	0	0
시각미디어디자인전공	주간	일반과정	변경	265	2	1	15	2	0	0	0	0	20	7.5
실용음악학전공	주간	일반과정	변경	21	1	0	2	0	0	0	0	0	3	14.3
융합레포츠전공	야간	일반과정	기존	32	1	0	1	0	0	0	0	0	2	6.3
제품공간디자인전공	주간	일반과정	기존	32	1	0	2	0	0	0	0	0	3	9.4
특수체육학전공	주간	일반과정	변경	23	0	1	0	0	0	0	0	0	1	4.3
합계				7,183	47	59	285	15	0	0	0	2	408	5.7

정보공시
- 4-사 중도탈락 학생 현황

3.4. 대학원 재적학생 현황

(단위 : 명)

대학원명	학과(전공)	과정	재학생(A)			휴학생(B)			재적학생(C=A+B)		
			남	여	소계	남	여	소계	남	여	소계
일반대학원(석사)	ICT로봇기계공학부	석사	6	1	7	0	0	0	6	1	7
	건설환경공학부	석사	3	2	5	0	0	0	3	2	5
	건축학과	석사	4	0	4	3	0	3	7	0	7
	경영학과	석사	1	1	2	0	1	1	1	2	3
	동물생명융합학부	석사	12	12	24	0	0	0	12	12	24
	디자인학과	석사	0	3	3	0	0	0	0	3	3
	반도체시스템공학과	석사	6	0	6	0	0	0	6	0	6
	법학과	석사	2	0	2	0	0	0	2	0	2
	사회안전시스템공학부	석사	10	7	17	2	0	2	12	7	19
	생명공학부	석사	5	11	16	1	0	1	6	11	17
	생활과학과	석사	2	5	7	0	0	0	2	5	7
	식물자원조경학부	석사	11	11	22	1	1	2	12	12	24
	식품생명화학공학부	석사	8	13	21	3	0	3	11	13	24
	어문학과	석사	0	1	1	0	0	0	0	1	1
	전자전기공학부	석사	1	0	1	1	0	1	2	0	2
	컴퓨터응용수학부	석사	2	0	2	0	0	0	2	0	2
	행정학과	석사	0	1	1	0	0	0	0	1	1
일반대학원(박사)	ICT로봇공학과	박사	1	1	2	0	0	0	1	1	2
	ICT로봇기계공학부	박사	1	0	1	1	0	1	2	0	2
	경영학과	박사	2	3	5	0	0	0	2	3	5
	노동복지융합학과	박사	5	0	5	0	0	0	5	0	5
	동물생명융합학부	박사	7	6	13	0	1	1	7	7	14
	법학과	박사	2	1	3	0	0	0	2	1	3
	생명공학부	박사	9	6	15	0	0	0	9	6	15
	생활과학과	박사	2	5	7	0	0	0	2	5	7
	식물자원조경학과	박사	10	5	15	0	0	0	10	5	15
	안전공학과	박사	6	1	7	0	0	0	6	1	7
	융합시스템공학과	박사	4	2	6	0	0	0	4	2	6
	전자전기공학부	박사	5	0	5	0	0	0	5	0	5
	토목안전환경공학과	박사	10	0	10	0	0	0	10	0	10
화학공학과	박사	2	1	3	1	1	2	3	2	5	
소계			139	99	238	13	4	17	152	103	255

(단위 : 명)

대학원명	학과(전공)	과정	재학생(A)			휴학생(B)			재적학생(C=A+B)		
			남	여	소계	남	여	소계	남	여	소계
산업대학원(석사)	그린바이오산업학과	석사	0	1	1	0	0	0	0	1	1
	산업시스템공학과	석사	11	1	12	1	0	1	12	1	13
	산업안전보건학과	석사	8	2	10	0	0	0	8	2	10
	스포츠과학과	석사	3	0	3	1	0	1	4	0	4
	아동가족복지학과	석사	5	28	33	0	1	1	5	29	34
	플랜트공학과	석사	1	0	1	0	0	0	1	0	1
소계			28	32	60	2	1	3	30	33	63
국제개발협력대학원(석사)	글로벌경영학과	석사	3	0	3	0	0	0	3	0	3
소계			3	0	3	0	0	0	3	0	3
교육대학원(석사)	교육행정전공	석사	4	8	12	0	0	0	4	8	12
	국어교육전공	석사	0	4	4	0	0	0	0	4	4
	일반사회교육전공	석사	1	0	1	0	1	1	1	1	2
	장애상담심리교육전공	석사	1	6	7	0	1	1	1	7	8
	체육교육전공	석사	2	0	2	1	0	1	3	0	3
	특수교육전공	석사	1	2	3	0	0	0	1	2	3
소계			9	20	29	1	2	3	10	22	32
공공정책대학원(석사)	교육행정학과	석사	4	6	10	0	0	0	4	6	10
	노동복지학과	석사	14	6	20	0	0	0	14	6	20
	법무학과	석사	2	1	3	0	0	0	2	1	3
	행정관리학과	석사	1	1	2	0	0	0	1	1	2
소계			21	14	35	0	0	0	21	14	35
경영대학원(석사)	글로벌경영학과	석사	2	2	4	0	0	0	2	2	4
소계			2	2	4	0	0	0	2	2	4
합계			202	167	369	16	7	23	218	174	392

정보공시
- 4-마 재적학생 현황

3.5. 대학원 중도탈락 학생 현황

(단위 : 명, %)

대학원명	학과(전공)	과정	재적학생 (A)	사유별 중도탈락 학생									중도탈락 학생비율 (%) (B/A)×100
				미등록	미복학	자퇴	학사 경고	학생 활동	유급 제적	재학 연한 초과	기타	소계 (B)	
일반대학원(석사)	ICT로봇기계공학부	석사	10	1	0	1	0	0	0	0	0	2	20
	건설환경공학부	석사	6	0	0	0	0	0	0	0	0	0	0
	건축학과	석사	8	0	0	0	0	0	0	0	0	0	0
	경영학과	석사	6	0	0	1	0	0	0	0	0	1	16.7
	동물생명융합학부	석사	28	0	0	0	0	0	0	0	0	0	0
	디자인학과	석사	6	0	0	0	0	0	0	0	0	0	0
	법학과	석사	2	0	0	0	0	0	0	0	0	0	0
	사회안전시스템공학부	석사	19	0	1	0	0	0	0	0	0	1	5.3
	생명공학부	석사	32	0	0	1	0	0	0	0	0	1	6.3
	생활과학과	석사	8	0	0	0	0	0	0	0	0	0	0
	식물자원조경학부	석사	26	0	1	0	0	0	0	0	0	1	3.8
	식품생명화학공학부	석사	26	0	0	0	0	0	0	0	0	0	0
	어문학과	석사	2	0	0	0	0	0	0	0	0	0	0
	전기공학과	석사	5	0	0	0	0	0	0	0	0	0	0
	전자전기공학부	석사	6	0	0	0	0	0	0	0	0	0	0
	컴퓨터응용수학부	석사	1	0	0	0	0	0	0	0	0	0	0
행정학과	석사	1	0	0	0	0	0	0	0	0	0	0	
일반대학원(박사)	ICT로봇공학과	박사	2	0	0	0	0	0	0	0	0	0	0
	ICT로봇기계공학부	박사	2	0	0	0	0	0	0	0	0	0	0
	경영학과	박사	7	0	0	0	0	0	0	0	0	0	0
	노동복지융합학과	박사	5	0	0	0	0	0	0	0	0	0	0
	동물생명융합학부	박사	14	0	0	1	0	0	0	0	0	1	7.1
	생명공학부	박사	14	0	0	0	0	0	0	0	0	0	0
	생활과학과	박사	7	0	0	0	0	0	0	0	0	0	0
	식물자원조경학과	박사	13	1	0	0	0	0	0	0	0	1	7.7

(단위 : 명, %)

대학원명	학과(전공)	과정	재적 학생 (A)	사유별 중도탈락 학생									중도탈락 학생비율 (%) (B/A)×100	
				미등록	미복학	자퇴	학사 경고	학생 활동	유급 제적	재학 연한 초과	기타	소계 (B)		
일반대학원(박 사)	식품생명화학공학부	박사	0	0	1	0	0	0	0	0	0	0	1	
	안전공학과	박사	7	0	0	0	0	0	0	0	0	0	0	0
	융합시스템공학과	박사	7	0	0	0	0	0	0	0	0	0	0	0
	전자전기공학부	박사	4	0	0	0	0	0	0	0	0	0	0	0
	토목안전환경공학과	박사	11	0	0	0	0	0	0	0	0	0	0	0
	화학공학과	박사	6	0	0	0	0	0	0	0	0	0	0	0
소계			291	2	3	4	0	0	0	0	0	1	10	3.4
공공정책대학원 (석사)	교육행정학과	석사	21	0	0	0	0	0	0	0	0	0	0	0
	글로벌물류학과	석사	3	0	0	0	0	0	0	0	0	0	0	0
	노동복지학과	석사	21	0	0	0	0	0	0	0	0	0	0	0
	법무학과	석사	4	0	1	0	0	0	0	0	0	0	1	25
	행정관리학과	석사	1	0	0	0	0	0	0	0	0	0	0	0
소계			50	0	1	0	0	0	0	0	0	0	1	2
교육대학원(석 사)	교육행정전공	석사	6	0	0	0	0	0	0	0	0	0	0	0
	일반사회교육전공	석사	1	0	0	0	0	0	0	0	0	0	0	0
	장애상담심리교육전 공	석사	4	0	0	0	0	0	0	0	0	0	0	0
	체육교육전공	석사	3	0	0	0	0	0	0	0	0	0	0	0
소계			14	0	0	0	0	0	0	0	0	0	0	0
국제개발협력대 학원(석사)	국제개발협력학과	석사	3	0	0	0	0	0	0	0	0	0	0	0
	글로벌경영학과	석사	10	0	0	0	0	0	0	0	0	0	0	0
소계			13	0	0	0	0	0	0	0	0	0	0	0
산업대학원(석 사)	그린바이오산업학과	석사	3	0	0	1	0	0	0	0	0	0	1	33.3
	산업시스템공학과	석사	10	0	0	0	0	0	0	0	0	0	0	0
	산업안전보건학과	석사	8	0	0	0	0	0	0	0	0	0	0	0
	스포츠과학과	석사	6	0	0	0	0	0	0	0	0	0	0	0

(단위 : 명, %)

대학원명	학과(전공)	과정	재적 학생 (A)	사유별 중도탈락 학생									중도탈락 학생비율 (%) (B/A)×100
				미등록	미복학	자퇴	학사 경고	학생 활동	유급 제적	재학 연한 초과	기타	소계 (B)	
산업대학원(석사)	아동가족복지학과	석사	34	1	0	0	0	0	0	0	0	1	2.9
	플랜트공학과	석사	2	0	0	0	0	0	0	0	0	0	0
소계			63	1	0	1	0	0	0	0	0	2	3.2
합계			431	3	4	5	0	0	0	0	1	13	3

정보공시

- 4-사 중도탈락 학생 현황

4. 외국인 학생 현황

4.1. 총괄

(단위 : 명, %)

국가별	계(D=A+B+C)	학위과정			교육과정 공동운영생			연수과정			언어능력			언어능력 충족 학생 비율(%) (E/A)×100
		학부	대학원	계(A)	학부	대학원	계(B)	학부	대학원	계(C)	학부	대학원	계(E)	
네팔	2	0	2	2	0	0	0	0	0	0	0	0	0	0
러시아	4	2	0	2	0	0	0	2	0	2	1	0	1	50
몽골	58	18	16	34	0	0	0	24	0	24	2	4	6	17.6
미얀마	65	12	0	12	0	0	0	53	0	53	4	0	4	33.3
베트남	86	15	5	20	0	0	0	66	0	66	3	1	4	20
스리랑카	11	1	0	1	0	0	0	10	0	10	0	0	0	0
에티오피아	1	0	1	1	0	0	0	0	0	0	0	0	0	0
우즈베키스탄	12	10	2	12	0	0	0	0	0	0	2	2	4	33.3
우크라이나	1	1	0	1	0	0	0	0	0	0	0	0	0	0
이라크	1	0	1	1	0	0	0	0	0	0	0	0	0	0
일본	2	2	0	2	0	0	0	0	0	0	1	0	1	50
재중국동포	1	1	0	1	0	0	0	0	0	0	0	0	0	0
중국	29	14	8	22	0	0	0	7	0	7	1	1	2	9.1
카자흐스탄	1	0	0	0	0	0	0	1	0	1	0	0	0	0
키르기스	4	2	0	2	0	0	0	2	0	2	2	0	2	100
태국	2	0	0	0	0	0	0	2	0	2	0	0	0	0
합계	280	78	35	113	0	0	0	167	0	167	16	8	24	21.2

정보공시
- 4-바-1 외국 학생 현황

4.2. 대학 현황

(단위 : 명)

국가별	인문·사회계열	자연과학계열	공학계열	예·체능계열	합계
러시아	2	0	0	0	2
몽골	12	3	2	1	18
미얀마	10	1	1	0	12
베트남	10	1	4	0	15
스리랑카	0	0	0	1	1
우즈베키스탄	7	0	2	1	10
우크라이나	1	0	0	0	1
일본	1	0	0	1	2
재중국동포	0	1	0	0	1
중국	10	3	1	0	14
카자흐스탄	0	0	0	0	0
키르기즈	2	0	0	0	2
태국	0	0	0	0	0
합계	55	9	10	4	78

정보공시
- 4-바-1 외국 학생 현황

4.3. 대학원 현황

(단위 : 명)

국가별	일반대학원	경영대학원	교육대학원	공공정책대학원	산업대학원	국제개발협력대학원	합계
네팔	2	0	0	0	0	0	2
몽골	15	0	0	0	0	1	16
베트남	3	0	0	1	1	0	5
에티오피아	1	0	0	0	0	0	1
우즈베키스탄	0	0	0	1	1	0	2
이라크	1	0	0	0	0	0	1
중국	8	0	0	0	0	0	8
합계	30	0	0	2	2	1	35

정보공시
- 4-바-1 외국 학생 현황

5. 계약학과생 현황

5.1. 총괄

(단위 : 명, 개)

구분	계약학과 정원	입학생수	재학생수	산업체수
대학	15	11	26	4
대학원(석사)	16	16	16	13
대학원(박사)	12	0	12	11

정보공시

- 12-카-4-1 계약학과 설치 운영 현황

5.2. 대학 현황

(단위 : 명, 개)

구분	계약학과 명칭	모체학과 명칭	모체학과 입학정원	신/편입과정 구분	계약학과 정원	입학생수	재학생수	산업체수
대학	반도체공학과(U)	전자전기공학부	80	편입생 대상	15	11	26	4

정보공시

- 12-카-4-1 계약학과 설치 운영 현황

5.3. 대학원 현황

(단위 : 명, 개)

구분	계약학과 명칭	모체학과 명칭	모체학과 입학정원	신/편입과정 구분	계약학과 정원	입학생수	재학생수	산업체수
석사	반도체시스템공학과(G)-한경국립대학교 일반대학원	전자전기공학부	80	신입생 대상	6	6	6	3
	산업안전보건학과(G)-한경국립대학교 산업대학원	사회안전시스템공학부	78	신입생 대상	10	10	10	10
박사	노동복지융합학과(G)-한경국립대학교 일반대학원	법경영학부	70	신입생 대상	5	0	5	5
	안전공학과(G)-한경국립대학교 일반대학원	사회안전시스템공학부	78	신입생 대상	7	0	7	6

정보공시

- 12-카-4-1 계약학과 설치 운영 현황

6. 졸업생 현황

6.1. 대학 졸업생 현황

(단위 : 명)

학과(전공)	주간		야간		합계	
	남	여	남	여	남	여
ICT로봇공학전공	6	6	0	0	6	6
건축공학전공	14	2	0	0	14	2
건축학전공	5	3	0	0	5	3
경영학과	30	6	0	0	30	6
경영학전공	6	11	0	0	6	11
기계공학과	12	0	0	0	12	0
기계공학전공	8	3	0	0	8	3
노동복지전공	0	0	13	8	13	8
동물생명과학전공	4	21	0	0	4	21
동물생명환경과학과	19	12	0	0	19	12
동물응용과학전공	0	8	0	0	0	8
디자인학과	14	16	0	0	14	16
문예창작미디어콘텐츠홍보전공	1	16	0	0	1	16
미디어문예창작학과	11	3	0	0	11	3
법학과	14	7	0	0	14	7
법학전공	2	12	0	0	2	12
생명공학과	5	4	0	0	5	4
소프트웨어&서비스컴퓨팅전공	4	6	0	0	4	6
소프트웨어융합전공	7	12	0	0	7	12
스포츠과학과	8	0	0	0	8	0
스포츠과학전공	3	4	0	0	3	4
시각미디어디자인전공	1	36	0	0	1	36
식물생명환경과학과	18	12	0	0	18	12
식물생명환경전공	1	22	0	0	1	22
식품생명공학전공	1	10	2	6	3	16
식품생물공학과	11	6	7	6	18	12
식품영양학전공	1	17	0	0	1	17

(단위 : 명)

학과(전공)	주간		야간		합계	
	남	여	남	여	남	여
아동가족복지학과	10	1	0	0	10	1
아동가족복지학전공	1	14	0	0	1	14
안전공학전공	5	6	0	0	5	6
영미언어문화전공	6	7	0	0	6	7
영양조리과학과	4	1	0	0	4	1
영어학과	8	7	0	0	8	7
원예생명공학전공	4	10	0	0	4	10
원예생명과학과	8	5	0	0	8	5
융합레포츠전공	0	0	8	7	8	7
응용생명공학전공	5	17	0	0	5	17
응용수학과	9	2	0	0	9	2
응용수학전공	1	1	0	0	1	1
의류산업학과	5	2	0	0	5	2
의류산업학전공	0	11	0	0	0	11
전기공학전공	9	8	0	0	9	8
전기전자제어공학과	99	5	12	0	111	5
전자공학전공	5	3	0	0	5	3
조경학과	15	5	0	0	15	5
조경학전공	3	28	0	0	3	28
지역자원시스템공학과	11	1	0	0	11	1
지역자원시스템공학전공	2	6	0	0	2	6
컴퓨터공학과	48	4	0	0	48	4
토목공학전공	3	2	2	1	5	3
토목안전환경공학과	53	3	19	0	72	3
행정학과	15	1	0	0	15	1
행정학전공	2	16	0	0	2	16
화학공학과	28	9	2	0	30	9
화학공학전공	2	18	0	0	2	18
환경공학전공	4	7	0	0	4	7
합계	571	455	65	28	636	483

6.2. 대학 졸업생의 진학 현황

(단위 : 명, %)

학과(전공)	구분	졸업자 (A)		진학자														진학률 (%) (B/A)× 100	
				소계 (B)		국내						국외							
		전문대학				대학		대학원		전문대학		대학		대학원					
		남	여	남	여	남	여	남	여	남	여	남	여	남	여	남	여		남
글로벌물류전공	야간	6	5	0	0	0	0	0	0	0	0	0	0	0	0	0	0	0	0
식품생명공학전공	야간	0	4	0	0	0	0	0	0	0	0	0	0	0	0	0	0	0	0
식품생물공학과	야간	16	5	1	0	0	0	0	0	1	0	0	0	0	0	0	0	0	4.8
융합레포츠전공	야간	5	4	0	0	0	0	0	0	0	0	0	0	0	0	0	0	0	0
전기전자제어공학 학과	야간	10	0	1	0	0	0	0	0	1	0	0	0	0	0	0	0	0	10
토목공학전공	야간	1	1	0	0	0	0	0	0	0	0	0	0	0	0	0	0	0	0
토목안전환경공학 학과	야간	23	6	1	1	0	0	0	0	1	1	0	0	0	0	0	0	0	6.9
화학공학과	야간	7	0	1	0	0	0	0	0	1	0	0	0	0	0	0	0	0	14.3
ICT로봇공학전공	주간	7	2	0	0	0	0	0	0	0	0	0	0	0	0	0	0	0	0
건축공학전공	주간	15	4	3	0	0	0	0	0	3	0	0	0	0	0	0	0	0	15.8
건축학전공	주간	10	9	0	0	0	0	0	0	0	0	0	0	0	0	0	0	0	0
경영학과	주간	19	6	1	0	0	0	0	0	1	0	0	0	0	0	0	0	0	4
경영학전공	주간	4	14	0	0	0	0	0	0	0	0	0	0	0	0	0	0	0	0
공공행정전공	주간	1	8	0	0	0	0	0	0	0	0	0	0	0	0	0	0	0	0
기계공학과	주간	29	2	2	0	0	0	0	0	2	0	0	0	0	0	0	0	0	6.5
기계공학전공	주간	5	1	1	0	0	0	0	0	1	0	0	0	0	0	0	0	0	16.7
동물생명과학전공	주간	1	7	0	2	0	0	0	0	0	2	0	0	0	0	0	0	0	25
동물생명환경과 학과	주간	33	24	5	2	0	0	0	0	5	2	0	0	0	0	0	0	0	12.3
동물응용과학전공	주간	1	3	0	1	0	0	0	0	0	1	0	0	0	0	0	0	0	25
디자인학과	주간	13	32	0	0	0	0	0	0	0	0	0	0	0	0	0	0	0	0
문예창작미디어 콘텐츠홍보전공	주간	0	8	0	1	0	0	0	0	0	1	0	0	0	0	0	0	0	12.5
미디어문예창작 학과	주간	6	8	0	0	0	0	0	0	0	0	0	0	0	0	0	0	0	0
법학과	주간	16	25	0	0	0	0	0	0	0	0	0	0	0	0	0	0	0	0
법학전공	주간	2	5	0	0	0	0	0	0	0	0	0	0	0	0	0	0	0	0
생명공학과	주간	10	7	2	0	0	0	0	0	2	0	0	0	0	0	0	0	0	11.8

(단위 : 명, %)

학과(전공)	구분	졸업자 (A)		진학자														진학률 (%) (B/A)× 100
				소계 (B)		국내						국외						
		전문대학				대학		대학원		전문대학		대학		대학원				
		남	여	남	여	남	여	남	여	남	여	남	여	남	여	남	여	
소프트웨어&서 비스컴퓨팅전공	주간	3	3	0	2	0	0	0	0	0	2	0	0	0	0	0	0	33.3
소프트웨어융합 전공	주간	2	5	0	1	0	0	0	0	0	1	0	0	0	0	0	0	14.3
스포츠과학과	주간	15	3	2	0	0	0	0	0	2	0	0	0	0	0	0	0	11.1
시각영상디자인 전공	주간	1	18	0	0	0	0	0	0	0	0	0	0	0	0	0	0	0
식물생명환경과 학과	주간	21	13	4	1	0	0	0	0	4	1	0	0	0	0	0	0	14.7
식물생명환경전 공	주간	1	7	0	2	0	0	0	0	0	2	0	0	0	0	0	0	25
식품생명공학전 공	주간	0	5	0	2	0	0	0	0	0	2	0	0	0	0	0	0	40
식품생물공학과	주간	12	15	0	1	0	0	0	0	0	1	0	0	0	0	0	0	3.7
식품영양학전공	주간	2	12	0	1	0	0	0	0	0	1	0	0	0	0	0	0	7.1
아동가족복지학 과	주간	5	9	0	0	0	0	0	0	0	0	0	0	0	0	0	0	0
아동가족복지학 전공	주간	1	14	0	0	0	0	0	0	0	0	0	0	0	0	0	0	0
안전공학전공	주간	2	1	0	0	0	0	0	0	0	0	0	0	0	0	0	0	0
영미언어문화전 공	주간	1	2	0	0	0	0	0	0	0	0	0	0	0	0	0	0	0
영양조리과학과	주간	6	12	0	1	0	0	0	0	0	1	0	0	0	0	0	0	5.6
영어학과	주간	10	14	0	1	0	0	0	0	0	1	0	0	0	0	0	0	4.2
원예생명공학전 공	주간	0	5	0	2	0	0	0	0	0	2	0	0	0	0	0	0	40
원예생명과학과	주간	16	19	0	0	0	0	0	0	0	0	0	0	0	0	0	0	0
웰니스스포츠과 학전공	주간	3	1	0	0	0	0	0	0	0	0	0	0	0	0	0	0	0
응용생명공학전 공	주간	0	10	0	3	0	0	0	0	0	3	0	0	0	0	0	0	30
응용수학과	주간	11	2	0	0	0	0	0	0	0	0	0	0	0	0	0	0	0
응용수학전공	주간	0	1	0	0	0	0	0	0	0	0	0	0	0	0	0	0	0
의류산업학과	주간	4	1	0	0	0	0	0	0	0	0	0	0	0	0	0	0	0
의류산업학전공	주간	0	10	0	1	0	1	0	0	0	0	0	0	0	0	0	0	10
전기공학전공	주간	1	3	0	0	0	0	0	0	0	0	0	0	0	0	0	0	0
전기전자제어공 학과	주간	119	6	5	1	0	0	0	0	5	1	0	0	0	0	0	0	4.8

(단위 : 명, %)

학과(전공)	구분	졸업자 (A)		진학자														진학률 (%) (B/A)× 100	
				소계 (B)		국내						국외							
		전문대학				대학		대학원		전문대학		대학		대학원					
		남	여	남	여	남	여	남	여	남	여	남	여	남	여	남	여		
전자공학전공	주간	6	3	0	1	0	0	0	0	0	1	0	0	0	0	0	0	0	11.1
조경학과	주간	16	10	2	0	0	0	0	0	2	0	0	0	0	0	0	0	0	7.7
조경학전공	주간	0	5	0	1	0	0	0	0	0	1	0	0	0	0	0	0	0	20
지역자원시스템 공학과	주간	15	4	3	0	0	0	0	0	3	0	0	0	0	0	0	0	0	15.8
컴퓨터공학과	주간	47	14	2	1	0	0	0	1	2	0	0	0	0	0	0	0	0	4.9
토목공학전공	주간	4	2	0	0	0	0	0	0	0	0	0	0	0	0	0	0	0	0
토목안전환경공 학과	주간	52	17	3	2	0	0	0	0	3	2	0	0	0	0	0	0	0	7.2
행정학과	주간	10	14	0	0	0	0	0	0	0	0	0	0	0	0	0	0	0	0
화학공학과	주간	16	1	3	0	0	0	0	0	3	0	0	0	0	0	0	0	0	17.6
화학공학전공	주간	0	14	0	5	0	0	0	0	0	5	0	0	0	0	0	0	0	35.7
환경공학전공	주간	0	1	0	0	0	0	0	0	0	0	0	0	0	0	0	0	0	0
합계		642	466	42	36	0	1	0	1	42	34	0	0	0	0	0	0	0	7

정보공시

- 5-나-1 졸업생의 진학 현황

6.3. 대학 졸업생의 취업 현황

(단위 : 명, %)

학과 (전공)	구분	졸업자(A)		취업자(B)												진학자(C)		입대자(D)	취업가능자(E)		외국인유학생(F)		제외정자(G)		기타-미상		취업률 (%) [B/ {A-(C+ D+E+F+ G)}]× 100	입학 당시 취업자		교내 취업자				
				건강 보험가 입자		해 외 취 업 자		농 림 어 종 사 자		개 인 창 작 활 동 종 사 자		1 인 창 (사) 업 자		프 리 랜 서																				
		남	여	남	여	남	여	남	여	남	여	남	여	남	여	남	여	남	여	남	여	남	여	남	여	남	여	남	여	남	여			
글로벌물 류전공	야간	6	5	6	3	0	0	0	0	0	0	0	1	0	1	0	0	0	0	0	0	0	0	0	0	0	0	0	0	100	6	3	0	0
식품생명 공학전공	야간	0	4	0	4	0	0	0	0	0	0	0	0	0	0	0	0	0	0	0	0	0	0	0	0	0	0	0	100	0	4	0	0	
식품생명 공학과	야간	16	5	9	3	0	0	0	0	0	0	0	0	0	0	1	0	0	0	0	0	0	0	0	0	6	2	60	3	3	0	0		
융합레포 츠전공	야간	5	4	5	3	0	0	0	0	0	0	0	1	0	0	0	0	0	0	0	0	0	0	0	0	0	0	100	5	2	0	0		
전기전자 제어공학 과	야간	10	0	3	0	0	0	0	0	0	0	1	0	0	0	1	0	0	0	0	0	0	0	0	0	5	0	44.4	0	0	0	0		
토목공학 전공	야간	1	1	1	1	0	0	0	0	0	0	0	0	0	0	0	0	0	0	0	0	0	0	0	0	0	0	100	1	1	0	0		
토목안전 환경공학 과	야간	23	6	15	4	0	0	0	0	0	0	1	0	1	0	1	1	0	0	0	0	0	0	0	0	5	1	77.8	5	1	0	0		
화학공학 과	야간	7	0	2	0	0	0	0	0	0	0	0	0	0	1	0	1	0	0	0	0	0	0	0	0	3	0	50	0	0	0	0		
ICT로봇 공학전공	주간	7	2	5	0	0	0	0	0	0	0	1	0	0	0	0	0	0	0	0	0	0	0	0	0	1	2	66.7	0	0	0	0		
건축공학 전공	주간	15	4	9	4	0	0	0	0	0	0	0	0	0	0	3	0	0	0	0	0	0	0	0	0	3	0	81.3	0	0	0	0		
건축학전 공	주간	10	9	7	3	0	0	0	0	0	0	0	1	0	1	0	0	0	0	0	0	0	0	0	0	3	4	63.2	0	0	0	0		
경영학과	주간	19	6	10	3	0	0	0	0	0	0	0	0	0	0	1	0	0	0	0	2	0	0	0	0	6	3	59.1	0	1	0	0		
경영학전 공	주간	4	14	2	9	0	0	0	0	0	0	0	0	0	0	1	0	0	0	0	0	0	0	0	0	2	4	66.7	1	1	0	0		
공공행정 전공	주간	1	8	1	1	0	0	0	0	0	0	0	0	0	0	0	0	0	0	0	0	0	0	0	0	0	7	22.2	0	0	0	0		
기계공학 과	주간	29	2	14	1	0	0	0	0	0	0	0	0	0	0	2	0	0	0	0	0	0	0	0	0	13	1	51.7	0	1	0	0		
기계공학 전공	주간	5	1	2	1	0	0	0	0	0	0	0	0	0	0	1	0	0	0	0	0	0	0	0	0	2	0	60	0	0	0	0		
동물생명 과학전공	주간	1	7	1	3	0	0	0	0	0	0	0	0	0	0	0	2	0	0	0	0	0	0	0	0	0	2	66.7	0	0	0	0		

(단위 : 명, %)

학과 (전공)	구분	졸업자(A)		취업자(B)										진학자(C)		입대자(D)	취업가능자(E)		외국인유학생(F)		제외정자(G)		기타·미상		취업률 (%) [B/ {A- (C+ D+E +F+ G)}]× 100	입학 당시 취업자		교내 취업자				
				건강 보험 직장가입자		해외 취업자		농림어 종사자		개인 작업 종사자		1인 창 (사) 업자																		프리 랜서		
		남	여	남	여	남	여	남	여	남	여	남	여	남	여	남	여	남	여	남	여	남	여	남	여	남	여	남	여	남	여	
동물생명 환경과학 과	주간	33	24	21	12	0	0	0	0	0	0	0	1	2	2	5	2	0	0	0	0	0	0	0	0	5	7	76	0	0	0	0
동물응용 과학전공	주간	1	3	1	1	0	0	0	0	0	0	0	0	0	0	0	1	0	0	0	0	0	0	0	0	0	1	66.7	0	0	0	0
디자인학 과	주간	13	32	7	21	0	0	0	0	0	0	0	1	1	2	0	0	0	0	0	0	0	0	0	0	5	8	71.1	1	0	0	0
문예창작 미디어콘 텐츠홍보 전공	주간	0	8	0	3	0	0	0	0	0	0	0	0	0	1	0	1	0	0	0	0	0	0	0	0	0	3	57.1	0	0	0	0
미디어문 예창작학 과	주간	6	8	2	4	0	0	0	0	0	0	0	0	1	0	0	0	0	0	0	1	0	0	0	0	3	3	53.8	0	0	0	0
법학과	주간	16	25	8	12	0	0	0	0	0	0	0	0	1	3	0	0	0	0	0	0	0	0	0	0	7	10	58.5	0	0	0	0
법학전공	주간	2	5	0	1	0	0	0	0	0	0	0	0	0	2	0	0	0	0	0	0	0	0	0	0	2	2	42.9	0	0	0	0
생명공학 과	주간	10	7	4	4	0	0	0	0	0	0	0	1	0	0	2	0	0	0	0	0	0	0	0	0	4	2	60	0	0	1	0
소프트웨 어&서비 스컴퓨팅 전공	주간	3	3	1	0	0	0	0	0	0	0	0	0	0	0	0	2	0	0	0	0	0	0	0	0	2	1	25	0	0	0	0
소프트웨 어융합전 공	주간	2	5	0	3	0	0	0	0	0	0	0	0	0	0	1	0	0	0	0	0	0	0	0	0	2	1	50	0	0	0	0
스포츠과 학과	주간	15	3	8	1	0	0	0	0	0	0	0	0	0	1	2	0	0	0	0	1	0	0	0	0	4	1	66.7	0	0	0	0
시각영상 디자인전 공	주간	1	18	0	10	0	0	0	0	0	0	0	0	0	2	0	0	1	0	0	0	0	0	0	0	0	6	66.7	0	0	0	0
식물생명 환경과학 과	주간	21	13	9	5	0	0	0	0	0	0	0	0	0	0	4	1	0	0	0	0	0	0	0	0	8	7	48.3	0	0	0	0
식물생명 환경전공	주간	1	7	1	1	0	0	0	0	0	0	0	0	0	1	0	2	0	0	0	0	0	0	0	0	0	3	50	1	0	0	0
식품생명 공학전공	주간	0	5	0	2	0	0	0	0	0	0	0	0	0	1	0	2	0	0	0	0	0	0	0	0	0	0	100	0	0	0	0

(단위 : 명, %)

학과 (전공)	구분	졸업자(A)		취업자(B)												진학자(C)	입대자(D)	취업가능자(E)		외국인유학생(F)		제외정자(G)		기타·미상		취업률 (%) [B/ {A- (C+ D+E +F+ G)}]× 100	입학 당시 기취 업자		교내 취업자		
				건강 보험 직장 가입 자		해 외 취 업 자		농 림 어 종 사 자		개 인 작 업 종 사 자		1 인 창 (사) 업 자		프 리 랜 서																	
		남	여	남	여	남	여	남	여	남	여	남	여	남	여			남	여	남	여	남	여	남	여		남	여	남	여	남
식품생물 공학과	주간	12	15	8	8	0	0	0	0	0	0	0	1	0	1	0	1	0	0	0	0	0	0	0	4	4	69.2	1	0	0	0
식품영양 학전공	주간	2	12	0	7	0	0	0	0	0	0	0	0	0	1	0	1	1	0	0	1	0	0	0	0	3	72.7	0	0	0	2
아동가족 복지학과	주간	5	9	3	6	0	0	0	0	0	0	0	0	1	0	0	0	0	0	0	0	0	0	1	3	71.4	0	0	0	0	
아동가족 복지학전 공	주간	1	14	1	6	0	0	0	0	0	0	0	0	0	0	0	0	0	0	0	0	0	0	0	8	46.7	0	1	0	1	
안전공학 전공	주간	2	1	2	1	0	0	0	0	0	0	0	0	0	0	0	0	0	0	0	0	0	0	0	0	0	100	0	0	0	0
영미언어 문화전공	주간	1	2	0	0	0	0	0	0	0	0	0	0	0	0	0	0	0	0	0	0	0	0	1	2	0	0	0	0	0	
영양조리 과학과	주간	6	12	4	6	0	0	0	0	0	0	1	1	0	1	0	0	0	0	0	0	0	0	1	4	70.6	0	0	0	0	
영어학과	주간	10	14	2	6	0	2	0	0	0	0	0	0	1	1	0	1	0	0	0	0	0	0	7	4	52.2	0	0	0	0	
원예생명 공학전공	주간	0	5	0	3	0	0	0	0	0	0	0	0	0	2	0	0	0	0	0	0	0	0	0	0	100	0	0	0	0	
원예생명 과학과	주간	16	19	5	10	0	0	0	0	0	0	0	2	2	0	0	0	0	0	0	0	0	0	9	7	54.3	0	0	0	0	
웰니스스 포츠과학 전공	주간	3	1	1	0	0	0	0	0	0	0	0	1	1	0	0	1	0	0	0	0	0	0	0	0	100	0	0	0	0	
응용생명 공학전공	주간	0	10	0	4	0	0	0	0	0	0	0	0	1	0	3	0	0	0	0	0	0	0	0	2	71.4	0	0	0	0	
응용수학 과	주간	11	2	5	1	0	0	0	0	0	0	0	0	0	0	0	0	0	0	0	0	0	0	6	1	46.2	0	0	0	0	
응용수학 전공	주간	0	1	0	0	0	0	0	0	0	0	0	0	0	0	0	0	0	0	0	0	0	0	0	1	0	0	0	0	0	
의류산업 학과	주간	4	1	1	0	0	0	0	0	0	0	0	0	0	0	2	0	0	0	0	0	0	0	1	1	33.3	0	0	0	0	
의류산업 학전공	주간	0	10	0	6	0	0	0	0	0	0	0	0	0	1	0	0	0	0	0	0	0	0	0	3	66.7	0	0	0	0	
전기공학 전공	주간	1	3	1	1	0	0	0	0	0	0	0	0	0	0	0	0	0	0	0	0	0	0	0	2	50	0	0	0	0	
전기전자 제어공학 과	주간	11 9	6	69	4	0	0	0	0	0	0	1	0	3	0	5	1	0	0	0	0	0	0	41	1	64.7	1	0	0	0	

(단위 : 명, %)

학과 (전공)	구분	졸업자(A)		취업자(B)												진학자(C)	입대자(D)	취업가능자(E)		외국인유학생(F)		제외정자(G)		기타·미상		취업률 (%) [B/ {A- (C+ D+E +F+ G)}]× 100	입학 당시 기취 업자		교내 취업자			
				건강 보험 직장가 입자		해 외 취 업 자		농 림 어 종 사 자		개 인 창 작 동 종 사 자		1 인 창 (사) 업 자		프 리 랜 서																		
		남	여	남	여	남	여	남	여	남	여	남	여	남	여	남	여	남	여	남	여	남	여	남	여	남	여	남	여	남	여	
전자공학 전공	주간	6	3	4	2	0	0	0	0	0	0	0	0	0	0	1	1	0	0	1	0	0	0	0	0	0	0	100	2	0	0	0
조경학과	주간	16	10	9	5	0	0	0	0	0	0	0	1	1	0	2	0	0	0	0	0	0	0	0	4	4	66.7	0	0	0	0	
조경학전 공	주간	0	5	0	1	0	0	0	0	0	0	0	0	0	0	1	0	0	0	0	0	0	0	0	0	3	25	0	0	0	0	
지역자원 시스템공 학과	주간	15	4	7	4	0	0	0	0	0	0	0	0	0	3	0	0	0	0	0	0	0	0	5	0	68.8	0	0	0	0		
컴퓨터공 학과	주간	47	14	18	4	0	0	0	0	0	1	0	0	2	1	2	1	0	0	0	0	1	0	0	25	6	45.6	0	1	0	0	
토목공학 전공	주간	4	2	2	1	0	0	0	0	0	0	0	0	1	0	0	0	0	0	0	0	0	0	0	1	1	66.7	0	0	0	0	
토목안전 환경공학 과	주간	52	17	37	12	0	0	0	0	0	0	0	0	1	0	3	2	0	0	0	0	0	0	0	11	3	78.1	1	0	0	0	
행정학과	주간	10	14	3	6	0	0	0	0	0	0	0	0	0	1	0	0	0	0	1	0	0	0	0	7	6	43.5	0	0	0	0	
화학공학 과	주간	16	1	7	1	0	0	0	0	0	0	0	0	0	3	0	1	0	0	0	0	0	0	0	5	0	61.5	0	0	0	0	
화학공학 전공	주간	0	14	0	2	0	0	0	0	0	0	0	1	0	1	0	5	0	0	0	0	0	0	0	0	5	44.4	0	0	0	0	
환경공학 전공	주간	0	1	0	0	0	0	0	0	0	0	0	0	0	0	0	0	0	0	0	0	0	0	0	0	1	0	0	0	0	0	
합계		642	466	343	230	0	2	0	0	0	1	4	10	21	28	42	36	7	0	1	5	2	0	0	220	156	63	28	19	1	3	

정보공시
- 5-다 졸업생의 취업 현황

6.4. 대학원 졸업생의 진학 현황

(단위 : 명, %)

대학원명	학과(전공)	석사학위				박사학위			
		학위 취득자(A)	진학자(B)		진학률 (%) (B/A×100)	학위 취득자(C)	진학자(D)		진학률 (%) (D/C×100)
			대학원	기타			대학원	기타	
공공정책대학원	교육행정학과	10	0	0	0	0	0	0	0
	노동복지학과	14	1	0	7.1	0	0	0	0
국제개발협력대학원	국제개발협력학과	3	0	0	0	0	0	0	0
	글로벌경영학과	5	0	0	0	0	0	0	0
미래융합기술대학원	정보통신융합전공	0	0	0	0	1	0	0	0
산업대학원	그린바이오산업학과	1	0	0	0	0	0	0	0
	산업시스템공학과	1	0	0	0	0	0	0	0
	스포츠학과	6	0	0	0	0	0	0	0
	아동가족복지학과	13	0	0	0	0	0	0	0
	플랜트공학과	1	0	0	0	0	0	0	0
일반대학원	ICT로봇기계공학부	5	1	0	20	1	0	0	0
	건설재해제어공학과	0	0	0	0	1	0	0	0
	건축학과	1	0	0	0	0	0	0	0
	공공물류학과	0	0	0	0	1	0	0	0
	동물생명과학과	0	0	0	0	1	0	0	0
	동물생명융합학부	8	2	0	25	1	0	0	0
	사회안전시스템공학부	4	0	0	0	0	0	0	0
	생명공학부	4	1	0	25	4	0	0	0
	생활과학과	4	0	0	0	2	0	0	0
	식물생명·원예학과	1	0	0	0	0	0	0	0
	식물자원조경학부	12	2	0	16.7	0	0	0	0
	식품생명화학공학부	10	0	0	0	0	0	0	0
	어문학과	1	0	0	0	0	0	0	0
	응용자원환경학부	2	0	0	0	0	0	0	0
	전기전자제어공학과	0	0	0	0	1	0	0	0
	전자전기공학부	3	0	0	0	0	0	0	0
	컴퓨터응용수학부	1	0	0	0	0	0	0	0
	행정학과	1	0	0	0	0	0	0	0
	화학공학과	0	0	0	0	1	0	0	0
합계		111	7	0	6.3	14	0	0	0

정보공시
- 5-나-1 졸업생의 진학 현황

6.5. 대학원 졸업생의 취업 현황

(단위 : 명, %)

대학명	학과 (전공)	졸업자 (A)		취업자(B)								진학자 (C)		입대자 (D)	취업가능자 (E)		외국인유학생 (F)		제외인정자 (G)		기타·미상		취업률 (%) [B/(A-(C+D+E+F+G))] ×100	입학당시 기취업자		교내 취업자						
				건강보험 직장가입자		해외취업자		아림어 종업사 자		개인 창작 활동 종사 자																		1인 창 (사) 업 자		프리랜서		
		남	여	남	여	남	여	남	여	남	여	남	여	남	여	남	여	남	여	남	여	남	여	남	여	남	여	남	여			
공공정책대학원	교육행정학과	5	5	5	5	0	0	0	0	0	0	0	0	0	0	0	0	0	0	0	0	0	0	0	0	0	0	100	5	5	0	0
	노동복지학과	11	3	7	3	0	0	0	0	0	0	1	0	0	0	1	0	0	0	0	0	0	2	0	0	0	0	84.6	7	3	0	0
국제개발협력대학원	국제개발협력학과	0	3	0	1	0	0	0	0	0	0	0	0	0	0	0	0	0	0	0	0	0	0	0	0	0	0	0	0	0	0	0
	글로벌경영학과	4	1	1	1	0	0	0	0	0	0	0	0	0	0	0	0	0	3	0	0	0	0	0	0	0	0	100	1	1	0	0
미래융합기술대학원	정보통신융합전공	1	0	0	0	0	0	0	0	0	1	0	0	0	0	0	0	0	0	0	0	0	0	0	0	0	0	100	0	0	0	0
산업대학원	그린바이오산업학과	1	0	1	0	0	0	0	0	0	0	0	0	0	0	0	0	0	0	0	0	0	0	0	0	0	0	100	1	0	1	0
	산업시스템공학과	1	0	1	0	0	0	0	0	0	0	0	0	0	0	0	0	0	0	0	0	0	0	0	0	0	0	100	1	0	0	0
	스포츠학과	4	2	1	1	0	0	0	0	0	0	3	1	0	0	0	0	0	0	0	0	0	0	0	0	0	0	100	1	1	0	0
	아동가족복지학과	0	13	0	8	0	0	0	0	0	0	0	0	0	0	0	0	0	4	0	0	0	0	0	0	0	0	88.9	0	8	0	0
	플랜트공학과	1	0	1	0	0	0	0	0	0	0	0	0	0	0	0	0	0	0	0	0	0	0	0	0	0	0	100	1	0	0	0
일반대학원	ICT로봇기계공학부	4	2	2	1	0	0	0	0	0	0	0	1	0	0	1	0	0	0	0	0	0	0	0	0	0	0	80	0	0	0	0

(단위 : 명, %)

대학명	학과 (전공)	졸업자(A)		취업자(B)										진학자(C)		입대자(D)	취업가능자(E)		외국인유학생(F)		제외인정자(G)		기타·미상		취업률(%) [B/(A-D+E+F+G)]×100	입학당시 기취업자		교내 취업자				
				건강보험 직장가입자		해외취업자		농림어 종업자		개인작업 종사자		1인창 (사)업자														프리랜서		남	여	남	여	
		남	여	남	여	남	여	남	여	남	여	남	여	남	여	남	여	남	여	남	여	남	여	남	여	남	여	남	여			
일반대 학원	건설 재해 제어 공학과	1	0	1	0	0	0	0	0	0	0	0	0	0	0	0	0	0	0	0	0	0	0	0	0	0	0	100	1	0	0	0
	건축 학과	1	0	1	0	0	0	0	0	0	0	0	0	0	0	0	0	0	0	0	0	0	0	0	0	0	0	100	0	0	1	0
	공공 물류 학과	1	0	1	0	0	0	0	0	0	0	0	0	0	0	0	0	0	0	0	0	0	0	0	0	0	0	100	1	0	0	0
	동물 생명 과학 과	1	0	1	0	0	0	0	0	0	0	0	0	0	0	0	0	0	0	0	0	0	0	0	0	0	0	100	1	0	0	0
	동물 생명 융합 학부	6	3	2	1	0	0	0	0	0	0	1	0	1	0	1	1	0	0	0	0	0	0	1	1	0	0	71.4	2	1	0	0
	사회 안전 시스 템공 학부	2	2	2	2	0	0	0	0	0	0	0	0	0	0	0	0	0	0	0	0	0	0	0	0	0	0	100	0	1	0	0
	생명 공학 부	3	5	2	4	0	0	0	0	0	0	0	0	0	0	1	0	0	0	0	0	0	1	0	0	0	0	100	0	0	0	0
	생활 과학 과	2	4	2	1	0	0	0	0	0	0	0	0	2	0	0	0	0	0	0	0	0	1	0	0	0	0	100	2	1	0	0
	식물 생명 ·원 예학 과	1	0	1	0	0	0	0	0	0	0	0	0	0	0	0	0	0	0	0	0	0	0	0	0	0	0	100	1	0	0	0
	식물 자원 조경 학부	8	4	5	3	0	0	0	0	0	0	0	0	0	0	1	1	0	0	0	0	0	0	0	0	2	0	80	3	0	0	0
	식품 생명 화학 공학 부	4	6	1	2	0	0	0	0	0	0	0	0	0	0	0	0	0	1	2	0	0	2	2	0	0	0	42.9	1	0	0	0
	어문 학과	0	1	0	0	0	0	0	0	0	0	0	0	0	0	0	0	0	0	0	0	0	0	0	0	0	0	100	0	0	0	0

(단위 : 명, %)

대학명	학과 (전공)	졸업자(A)		취업자(B)										진학자(C)		입대자(D)	취업불가능자(E)		외국인유학생(F)		제외인정자(G)		기타·미상		취업률 (%) [B/(A-(C+D+E+F+G))] ×100	입학 당시 기취업자		교내 취업자			
				건강보험 직장가입자		해외취업자		농림어 종업사 자		개인작 활동종 사자		1인 창(사) 업자														프리랜서		남	여	남	여
		남	여	남	여	남	여	남	여	남	여	남	여	남	여	남	여	남	여	남	여	남	여	남	여	남	여	남	여		
일반대 학원	응용 자원 환경 학부	2	0	2	0	0	0	0	0	0	0	0	0	0	0	0	0	0	0	0	0	0	0	0	0	0	100	2	0	0	0
	전기 전자 제어 공학과	1	0	1	0	0	0	0	0	0	0	0	0	0	0	0	0	0	0	0	0	0	0	0	0	0	100	1	0	0	0
	전자 전기 공학부	3	0	2	0	0	0	0	0	0	0	0	0	0	0	0	0	0	0	0	0	0	0	1	0	66.7	1	0	0	0	
	컴퓨터 응용 수학부	1	0	0	0	0	0	0	0	0	0	0	0	0	0	0	0	0	0	0	0	0	0	1	0	0	0	0	0	0	0
	행정 학과	0	1	0	0	0	0	0	0	0	0	0	0	0	0	0	0	0	1	0	0	0	0	0	0	0	0	0	0	0	0
	화학 공학과	0	1	0	0	0	0	0	0	0	0	0	0	0	0	0	0	0	0	0	0	0	0	0	1	0	0	0	0	0	0
합계		69	56	43	33	0	0	0	0	0	0	6	3	2	2	4	3	0	0	0	4	9	0	0	10	6	84.8	33	22	2	0

정보공시

- 5-다 졸업생의 취업 현황

7. 창업교육 지원 현황

(단위 : 개, 명)

창업강좌현황								비정규교과(창업활동) 현황						창업교육 전담조직
교양과목				전공과목				창업동아리		창업경진대회		창업캠프		교직원수
이론형 과목		실습형 과목		이론형 과목		실습형 과목								
강좌수	이수자 수	강좌수	이수자 수	강좌수	이수자 수	강좌수	이수자 수	동아리 수	참여 인원수	개최 횟수	참여 인원수	개최 횟수	참여 인원수	
13	423	0	0	4	83	14	243	15	68	2	159	8	247	4

정보공시

- 12-하-2 창업교육 지원 현황

IV. 교육

1. 교원 강의 담당 현황

1.1. 대학 교원 강의 담당 현황

(단위 : 학점, %)

학과(전공)	구분	학과 특성	학기	전임 교원		비전임교원										강의 담당 학점 총계
				강의 담당 학점	비율	겸임교원		초빙교원		강사		기타		계		
						강의 담당 학점	비율	강의 담당 학점	비율	강의 담당 학점	비율	강의 담당 학점	비율	강의 담당 학점	비율	
SI반도체융합전공	주간	일반과정	1학기	9	42.9	0	0	0	0	12	57.1	0	0	12	57.1	21
	주간	일반과정	2학기	12	57.1	0	0	0	0	9	42.9	0	0	9	42.9	21
SI빅데이터융합전공	야간	일반과정	1학기	9	37.5	0	0	0	0	15	62.5	0	0	15	62.5	24
	야간	일반과정	2학기	6	28.6	0	0	0	0	15	71.4	0	0	15	71.4	21
SI스마트팜융합전공	야간	일반과정	1학기	12	66.7	0	0	0	0	6	33.3	0	0	6	33.3	18
	야간	일반과정	2학기	15	100	0	0	0	0	0	0	0	0	0	0	15
ICT로봇공학전공	주간	일반과정	1학기	81	90	0	0	0	0	9	10	0	0	9	10	90
	주간	일반과정	2학기	70	88.6	0	0	0	0	9	11.4	0	0	9	11.4	79
	주간	일반과정	여름계절학기	3	100	0	0	0	0	0	0	0	0	0	0	3
건축공학전공	주간	일반과정	1학기	33	78.6	0	0	0	0	9	21.4	0	0	9	21.4	42
	주간	일반과정	2학기	30	76.9	0	0	0	0	9	23.1	0	0	9	23.1	39
	주간	일반과정	여름계절학기	18	100	0	0	0	0	0	0	0	0	0	0	18
건축학전공	주간	일반과정	1학기	59	62.8	0	0	0	0	35	37.2	0	0	35	37.2	94
	주간	일반과정	2학기	38.5	42.3	0	0	0	0	52.5	57.7	0	0	52.5	57.7	91
	주간	일반과정	겨울계절학기	24	100	0	0	0	0	0	0	0	0	0	0	24
	주간	일반과정	여름계절학기	15	100	0	0	0	0	0	0	0	0	0	0	15
경영학전공	주간	일반과정	1학기	63	84	0	0	0	0	12	16	0	0	12	16	75
	주간	일반과정	2학기	63	95.5	0	0	0	0	3	4.5	0	0	3	4.5	66
귀금속보석공예전공	주간	일반과정	1학기	12	54.5	5	22.7	0	0	5	22.7	0	0	10	45.5	22
	주간	일반과정	2학기	11	55	4	20	0	0	2	10	3	15	9	45	20

(단위 : 학점, %)

학과(전공)	구분	학과 특성	학기	전임 교원		비전임교원										강의 담당 학점 총계
				강의 담당 학점	비율	겸임교원		초빙교원		강사		기타		계		
						강의 담당 학점	비율	강의 담당 학점	비율	강의 담당 학점	비율	강의 담당 학점	비율	강의 담당 학점	비율	
글로벌경영전공	주간	일반과정	2학기	15	71.4	0	0	0	0	6	28.6	0	0	6	28.6	21
기계공학전공	주간	일반과정	1학기	42	93.3	0	0	0	0	0	0	3	6.7	3	6.7	45
	주간	일반과정	2학기	45	93.8	0	0	0	0	0	0	3	6.3	3	6.3	48
노동복지전공	야간	일반과정	1학기	21	46.7	0	0	0	0	24	53.3	0	0	24	53.3	45
	야간	일반과정	2학기	18	40	0	0	0	0	27	60	0	0	27	60	45
	야간	일반과정	겨울계절 학기	3	50	0	0	0	0	3	50	0	0	3	50	6
	야간	일반과정	여름계절 학기	3	50	0	0	0	0	3	50	0	0	3	50	6
동물생명과학전공	주간	일반과정	1학기	42	84	0	0	0	0	8	16	0	0	8	16	50
	주간	일반과정	2학기	42	93.3	0	0	0	0	3	6.7	0	0	3	6.7	45
	주간	일반과정	겨울계절 학기	6	100	0	0	0	0	0	0	0	0	0	0	6
	주간	일반과정	여름계절 학기	6	100	0	0	0	0	0	0	0	0	0	0	6
동물응용과학전공	주간	일반과정	1학기	45	88.2	6	11.8	0	0	0	0	0	0	6	11.8	51
	주간	일반과정	2학기	44	83	9	17	0	0	0	0	0	0	9	17	53
	주간	일반과정	겨울계절 학기	2	100	0	0	0	0	0	0	0	0	0	0	2
레저스포츠매니지 먼트	야간	일반과정	1학기	9	34.6	0	0	0	0	17	65.4	0	0	17	65.4	26
	야간	일반과정	2학기	12	46.2	0	0	0	0	14	53.8	0	0	14	53.8	26
문예창작미디어콘 텐츠홍보전공	주간	일반과정	1학기	24	42.1	0	0	0	0	33	57.9	0	0	33	57.9	57
	주간	일반과정	2학기	39	65	0	0	0	0	21	35	0	0	21	35	60
	주간	일반과정	겨울계절 학기	6	100	0	0	0	0	0	0	0	0	0	0	6
	주간	일반과정	여름계절 학기	6	100	0	0	0	0	0	0	0	0	0	0	6
반도체공학과	주간	계약학과	1학기	12	66.7	0	0	0	0	6	33.3	0	0	6	33.3	18
반도체융합전공	야간	일반과정	1학기	0	0	0	0	0	0	3	100	0	0	3	100	3
	야간	일반과정	2학기	0	0	0	0	0	0	6	100	0	0	6	100	6

(단위 : 학점, %)

학과(전공)	구분	학과 특성	학기	전임 교원		비전임교원										강의 담당 학점 총계
				강의 담당 학점	비율	겸임교원		초빙교원		강사		기타		계		
						강의 담당 학점	비율	강의 담당 학점	비율	강의 담당 학점	비율	강의 담당 학점	비율	강의 담당 학점	비율	
법학전공	주간	일반과정	1학기	57	90.5	0	0	0	0	6	9.5	0	0	6	9.5	63
	주간	일반과정	2학기	51	94.4	0	0	0	0	3	5.6	0	0	3	5.6	54
브라이트 칼리지	야간	일반과정	1학기	11	10.4	0	0	2	1.9	93	87.7	0	0	95	89.6	106
	야간	일반과정	2학기	8	7.9	0	0	2	2	91	90.1	0	0	93	92.1	101
	주간	일반과정	1학기	234.3	33.1	0	0	54	7.6	419.7	59.3	0	0	473.7	66.9	708
	주간	일반과정	2학기	200	29	0	0	43	6.2	447	64.8	0	0	490	71	690
	주간	일반과정	겨울계절 학기	3	33.3	0	0	0	0	6	66.7	0	0	6	66.7	9
	주간	일반과정	여름계절 학기	0	0	0	0	0	0	3	100	0	0	3	100	3
사회복지학전공	주간	일반과정	1학기	18	75	0	0	0	0	6	25	0	0	6	25	24
	주간	일반과정	2학기	18	85.7	0	0	0	0	3	14.3	0	0	3	14.3	21
사회통합학부 공공 행정전공	주간	일반과정	1학기	18	100	0	0	0	0	0	0	0	0	0	0	18
	주간	일반과정	2학기	21	87.5	0	0	0	0	3	12.5	0	0	3	12.5	24
상담심리학전공	주간	일반과정	1학기	15	62.5	0	0	0	0	9	37.5	0	0	9	37.5	24
	주간	일반과정	2학기	12	50	0	0	0	0	12	50	0	0	12	50	24
소프트웨어&서비스 컴퓨팅전공	주간	일반과정	1학기	45	100	0	0	0	0	0	0	0	0	0	0	45
	주간	일반과정	2학기	42	100	0	0	0	0	0	0	0	0	0	0	42
	주간	일반과정	겨울계절 학기	3	100	0	0	0	0	0	0	0	0	0	0	3
소프트웨어융합전 공	주간	일반과정	1학기	39	86.7	0	0	0	0	6	13.3	0	0	6	13.3	45
	주간	일반과정	2학기	45	93.8	0	0	0	0	3	6.3	0	0	3	6.3	48
스마트애그리푸드 시스템	주간	일반과정	1학기	3	33.3	0	0	0	0	6	66.7	0	0	6	66.7	9
	주간	일반과정	2학기	9	100	0	0	0	0	0	0	0	0	0	0	9
스마트헬스케어융 합전공	주간	일반과정	1학기	12	50	0	0	0	0	12	50	0	0	12	50	24

(단위 : 학점, %)

학과(전공)	구분	학과 특성	학기	전임 교원		비전임교원										강의 담당 학점 총계
				강의 담당 학점	비율	겸임교원		초빙교원		강사		기타		계		
						강의 담당 학점	비율	강의 담당 학점	비율	강의 담당 학점	비율	강의 담당 학점	비율	강의 담당 학점	비율	
스마트헬스케어융 합전공	주간	일반과정	2학기	6	25	0	0	0	0	18	75	0	0	18	75	24
스포츠과학전공	주간	일반과정	1학기	15	28.3	0	0	0	0	38	71.7	0	0	38	71.7	53
	주간	일반과정	2학기	19	37.3	0	0	0	0	32	62.7	0	0	32	62.7	51
시각미디어디자인 전공	주간	일반과정	1학기	63	61.2	0	0	0	0	40	38.8	0	0	40	38.8	103
	주간	일반과정	2학기	51	56.7	0	0	0	0	39	43.3	0	0	39	43.3	90
식물생명환경전공	주간	일반과정	1학기	29	54.7	0	0	0	0	24	45.3	0	0	24	45.3	53
	주간	일반과정	2학기	35	62.5	0	0	0	0	21	37.5	0	0	21	37.5	56
식품생명공학전공	야간	일반과정	1학기	36	85.7	0	0	0	0	6	14.3	0	0	6	14.3	42
	야간	일반과정	2학기	33	84.6	0	0	0	0	6	15.4	0	0	6	15.4	39
	주간	일반과정	1학기	36	85.7	0	0	0	0	6	14.3	0	0	6	14.3	42
	주간	일반과정	2학기	36	85.7	0	0	0	0	6	14.3	0	0	6	14.3	42
식품영양학전공	주간	일반과정	1학기	45	83.3	0	0	0	0	9	16.7	0	0	9	16.7	54
	주간	일반과정	2학기	44	93.6	0	0	0	0	3	6.4	0	0	3	6.4	47
	주간	일반과정	겨울계절 학기	3	100	0	0	0	0	0	0	0	0	0	0	3
	주간	일반과정	여름계절 학기	3	100	0	0	0	0	0	0	0	0	0	0	3
실용음악학전공	주간	일반과정	1학기	21	77.8	0	0	0	0	6	22.2	0	0	6	22.2	27
	주간	일반과정	2학기	21	80.8	0	0	0	0	5	19.2	0	0	5	19.2	26
아동가족복지학전 공	주간	일반과정	1학기	39	72.2	0	0	0	0	15	27.8	0	0	15	27.8	54
	주간	일반과정	2학기	39	76.5	0	0	0	0	12	23.5	0	0	12	23.5	51
안전공학전공	야간	일반과정	1학기	36	100	0	0	0	0	0	0	0	0	0	0	36
	야간	일반과정	2학기	24	75	2	6.3	0	0	6	18.8	0	0	8	25	32
	주간	일반과정	1학기	51	91.1	3	5.4	0	0	2	3.6	0	0	5	8.9	56

(단위 : 학점, %)

학과(전공)	구분	학과 특성	학기	전임 교원		비전임교원										강의 담당 학점 총계
				강의 담당 학점	비율	겸임교원		초빙교원		강사		기타		계		
						강의 담당 학점	비율	강의 담당 학점	비율	강의 담당 학점	비율	강의 담당 학점	비율	강의 담당 학점	비율	
안전공학전공	주간	일반과정	2학기	48	94.1	0	0	0	0	3	5.9	0	0	3	5.9	51
	주간	일반과정	여름계절 학기	6	100	0	0	0	0	0	0	0	0	0	0	6
영미언어문화전공	주간	일반과정	1학기	33	78.6	0	0	6	14.3	3	7.1	0	0	9	21.4	42
	주간	일반과정	2학기	24	66.7	0	0	6	16.7	6	16.7	0	0	12	33.3	36
원예생명공학전공	주간	일반과정	1학기	42	77.8	0	0	0	0	12	22.2	0	0	12	22.2	54
	주간	일반과정	2학기	42	73.7	0	0	0	0	15	26.3	0	0	15	26.3	57
	주간	일반과정	여름계절 학기	6	100	0	0	0	0	0	0	0	0	0	0	6
유아특수보육학전 공	주간	일반과정	1학기	12	57.1	0	0	0	0	9	42.9	0	0	9	42.9	21
	주간	일반과정	2학기	18	85.7	0	0	0	0	3	14.3	0	0	3	14.3	21
융합레포트초전공	야간	일반과정	1학기	0	0	0	0	0	0	20	100	0	0	20	100	20
	야간	일반과정	2학기	0	0	0	0	0	0	14	100	0	0	14	100	14
응용생명공학전공	주간	일반과정	1학기	51.8	95.7	0	0	0	0	2.3	4.3	0	0	2.3	4.3	54.1
	주간	일반과정	2학기	43.5	90.6	0	0	0	0	4.5	9.4	0	0	4.5	9.4	48
	주간	일반과정	여름계절 학기	12	100	0	0	0	0	0	0	0	0	0	0	12
응용수학전공	주간	일반과정	1학기	36	85.7	0	0	0	0	6	14.3	0	0	6	14.3	42
	주간	일반과정	2학기	33	84.6	0	0	0	0	6	15.4	0	0	6	15.4	39
의료재활공학전공	주간	일반과정	1학기	15	100	0	0	0	0	0	0	0	0	0	0	15
	주간	일반과정	2학기	20	100	0	0	0	0	0	0	0	0	0	0	20
의류산업학전공	주간	일반과정	1학기	34	65.4	3	5.8	0	0	15	28.8	0	0	18	34.6	52
	주간	일반과정	2학기	33	64.7	4	7.8	0	0	14	27.5	0	0	18	35.3	51
전기공학전공	주간	일반과정	1학기	41	68.3	0	0	0	0	19	31.7	0	0	19	31.7	60
	주간	일반과정	2학기	63	85.1	0	0	0	0	11	14.9	0	0	11	14.9	74

(단위 : 학점, %)

학과(전공)	구분	학과 특성	학기	전임 교원		비전임교원										강의 담당 학점 총계
				강의 담당 학점	비율	겸임교원		초빙교원		강사		기타		계		
						강의 담당 학점	비율	강의 담당 학점	비율	강의 담당 학점	비율	강의 담당 학점	비율	강의 담당 학점	비율	
전기공학전공	주간	일반과정	여름계절 학기	6	100	0	0	0	0	0	0	0	0	0	0	6
전자공학전공	야간	일반과정	1학기	17	65.4	0	0	0	0	9	34.6	0	0	9	34.6	26
	야간	일반과정	2학기	20	76.9	0	0	0	0	6	23.1	0	0	6	23.1	26
	주간	일반과정	1학기	72	88.9	0	0	0	0	9	11.1	0	0	9	11.1	81
	주간	일반과정	2학기	69	100	0	0	0	0	0	0	0	0	0	0	69
	주간	일반과정	겨울계절 학기	3	100	0	0	0	0	0	0	0	0	0	0	3
정보보안전공	주간	일반과정	1학기	12	66.7	0	0	0	0	6	33.3	0	0	6	33.3	18
	주간	일반과정	2학기	12	57.1	0	0	0	0	9	42.9	0	0	9	42.9	21
제품공간디자인전공	주간	일반과정	1학기	11	64.7	0	0	0	0	6	35.3	0	0	6	35.3	17
	주간	일반과정	2학기	16	76.2	0	0	0	0	5	23.8	0	0	5	23.8	21
조경학전공	주간	일반과정	1학기	57	74	0	0	0	0	20	26	0	0	20	26	77
	주간	일반과정	2학기	42	73.7	0	0	0	0	15	26.3	0	0	15	26.3	57
	주간	일반과정	여름계절 학기	36	100	0	0	0	0	0	0	0	0	0	0	36
지역자원시스템공학전공	주간	일반과정	1학기	31	67.4	0	0	0	0	15	32.6	0	0	15	32.6	46
	주간	일반과정	2학기	30	76.9	0	0	0	0	9	23.1	0	0	9	23.1	39
토목공학전공	야간	일반과정	1학기	42	87.5	0	0	0	0	6	12.5	0	0	6	12.5	48
	야간	일반과정	2학기	42	87.5	0	0	0	0	6	12.5	0	0	6	12.5	48
	주간	일반과정	1학기	45	93.8	0	0	0	0	3	6.3	0	0	3	6.3	48
	주간	일반과정	2학기	39	92.9	0	0	0	0	3	7.1	0	0	3	7.1	42
특수체육학전공	주간	일반과정	1학기	11	50	6	27.3	0	0	5	22.7	0	0	11	50	22
	주간	일반과정	2학기	6	26.1	0	0	0	0	14	60.9	3	13	17	73.9	23
한국수어교육전공	주간	일반과정	1학기	15	83.3	0	0	0	0	3	16.7	0	0	3	16.7	18

(단위 : 학점, %)

학과(전공)	구분	학과 특성	학기	전임 교원		비전임교원										강의 담당 학점 총계
						겸임교원		초빙교원		강사		기타		계		
				강의 담당 학점	비율	강의 담당 학점	비율	강의 담당 학점	비율	강의 담당 학점	비율	강의 담당 학점	비율	강의 담당 학점	비율	
한국수어교육전공	주간	일반과정	2학기	15	83.3	0	0	0	0	3	16.7	0	0	3	16.7	18
행정학전공	주간	일반과정	1학기	51	85	0	0	0	0	9	15	0	0	9	15	60
	주간	일반과정	2학기	51	85	0	0	0	0	9	15	0	0	9	15	60
	주간	일반과정	여름계절 학기	6	100	0	0	0	0	0	0	0	0	0	0	6
화학공학전공	주간	일반과정	1학기	73.5	87.5	0	0	0	0	10.5	12.5	0	0	10.5	12.5	84
	주간	일반과정	2학기	73.5	98	0	0	0	0	1.5	2	0	0	1.5	2	75
환경공학전공	야간	일반과정	1학기	6	66.7	0	0	0	0	3	33.3	0	0	3	33.3	9
	야간	일반과정	2학기	0	0	0	0	0	0	6	100	0	0	6	100	6
	주간	일반과정	1학기	35.2	83.8	0	0	0	0	6.8	16.2	0	0	6.8	16.2	42
	주간	일반과정	2학기	35	85.4	0	0	0	0	6	14.6	0	0	6	14.6	41
합계				4,168.3	64.1	42	0.6	113	1.7	2,165.8	33.3	12	0.2	2,332.8	35.9	6,501.1

정보공시
-12-나-2 교원 강의 담당 비율

1.2. 대학 학생 규모별 강좌수

(단위 : 명)

연도	학기	학생 규모별 강좌수								
		20명 이하	21~30명	31~40명	41~50명	51~60명	61~80명	81~100명	101~200명	201명 이상
2024	1학기	428	274	294	111	14	15	4	2	2
	2학기	459	278	270	76	9	3	4	0	2
	여름계절학기	29	1	0	0	0	0	0	0	0
	겨울계절학기	18	2	0	0	0	0	0	0	0
합계		934	555	564	187	23	18	8	2	4

정보공시

- 12-나-1 학생 규모별 강좌수

1.3. 대학 강의 공개 현황

(단위 : 건)

계열	한국형 온라인공개강좌(K-MOOC) 강좌 수	KOCW			
		강의 동영상 공개 강좌 수	멀티미디어 자료 공개 강좌 수	강의자료 공개 강좌 수	전체 공개 건수(주차)
공학계열	0	1	0	3	65
예·체능계열	0	0	0	0	0
의학계열	0	0	0	0	0
인문·사회계열	2	1	0	0	26
자연과학계열	1	0	0	1	13
합계	3	2	0	4	104

정보공시

- 12-나-3 대학 강의 공개 현황

1.4. 대학원 교원 강의 담당 현황

(단위 : 학점, %)

대학원	학과(전공)	구분	학과 특성	학기	전임 교원		비전임교원										강의 담당 학점 총계
					겸임교원		초빙교원		강사		기타		계				
					강의 담당 학점	비율	강의 담당 학점	비율	강의 담당 학점	비율	강의 담당 학점	비율	강의 담당 학점	비율	강의 담당 학점	비율	
공공정책대학원	교육행정학과	야간	일반과정	1학기	6	50	0	0	0	0	6	50	0	0	6	50	12
		야간	일반과정	2학기	6	100	0	0	0	0	0	0	0	0	0	0	6
	글로벌물류학과	야간	계약학과	2학기	3	100	0	0	0	0	0	0	0	0	0	0	3
		야간	일반과정	1학기	6	66.7	0	0	0	0	3	33.3	0	0	3	33.3	9
	노동복지학과	야간	일반과정	1학기	0	0	0	0	0	0	24	100	0	0	24	100	24
		야간	일반과정	2학기	3	11.1	0	0	0	0	24	88.9	0	0	24	88.9	27
	법무학과	야간	일반과정	1학기	6	100	0	0	0	0	0	0	0	0	0	0	6
		야간	일반과정	2학기	6	100	0	0	0	0	0	0	0	0	0	0	6
	행정관리학과	야간	일반과정	1학기	3	50	0	0	0	0	3	50	0	0	3	50	6
		야간	일반과정	2학기	3	50	0	0	0	0	3	50	0	0	3	50	6
소계					42	40	0	0	0	0	63	60	0	0	63	60	105
교육대학원	교육행정전공	야간	일반과정	1학기	3	50	0	0	0	0	3	50	0	0	3	50	6
		야간	일반과정	2학기	6	100	0	0	0	0	0	0	0	0	0	0	6
	기타(소속학과없음)	주간	일반과정	2학기	0	0	0	0	0	0	3	100	0	0	3	100	3
	일반사회교육전공	야간	일반과정	1학기	6	100	0	0	0	0	0	0	0	0	0	0	6
		야간	일반과정	2학기	6	100	0	0	0	0	0	0	0	0	0	0	6
	장애상담심리교육전공	야간	일반과정	1학기	9	100	0	0	0	0	0	0	0	0	0	0	9
		야간	일반과정	2학기	9	100	0	0	0	0	0	0	0	0	0	0	9
	체육교육전공	야간	일반과정	1학기	9	100	0	0	0	0	0	0	0	0	0	0	9
		야간	일반과정	2학기	6	66.7	0	0	0	0	3	33.3	0	0	3	33.3	9
	소계					54	85.7	0	0	0	0	9	14.3	0	0	9	14.3
국제개발협력대학원	국제개발협력학과	야간	일반과정	1학기	3	50	0	0	0	0	3	50	0	0	3	50	6
		야간	일반과정	2학기	3	100	0	0	0	0	0	0	0	0	0	0	3

(단위 : 학점, %)

대학원	학과(전공)	구분	학과 특성	학기	전임교원		비전임교원										강의담당 학점 총계
							겸임교원		초빙교원		강사		기타		계		
					강의 담당 학점	비율	강의 담당 학점	비율	강의 담당 학점	비율	강의 담당 학점	비율	강의 담당 학점	비율	강의 담당 학점	비율	
국제개발협력 대학원	글로벌경영학과	야간	일반과 정	1학기	3	50	0	0	0	0	3	50	0	0	3	50	6
		야간	일반과 정	2학기	3	50	0	0	0	0	3	50	0	0	3	50	6
	소계				12	57.1	0	0	0	0	9	42.9	0	0	9	42.9	21
산업대학원	그린바이오산업학 과	야간	일반과 정	1학기	6	100	0	0	0	0	0	0	0	0	0	0	6
	산업시스템공학과	야간	일반과 정	1학기	6	100	0	0	0	0	0	0	0	0	0	0	6
		야간	일반과 정	2학기	3	50	0	0	0	0	3	50	0	0	3	50	6
	산업안전보건학과	야간	계약학 과	1학기	6	100	0	0	0	0	0	0	0	0	0	0	6
		야간	계약학 과	2학기	21	100	0	0	0	0	0	0	0	0	0	0	21
	스포츠과학과	야간	일반과 정	1학기	6	33.3	0	0	0	0	12	66.7	0	0	12	66.7	18
		야간	일반과 정	2학기	3	33.3	0	0	0	0	6	66.7	0	0	6	66.7	9
	아동가족복지학과	야간	일반과 정	1학기	15	50	0	0	0	0	15	50	0	0	15	50	30
		야간	일반과 정	2학기	12	50	0	0	0	0	12	50	0	0	12	50	24
	플랜트공학과	야간	일반과 정	1학기	3	100	0	0	0	0	0	0	0	0	0	0	3
소계				81	62.8	0	0	0	0	48	37.2	0	0	48	37.2	129	
일반대학원	ICT로봇공학과	주간	일반과 정	1학기	12	100	0	0	0	0	0	0	0	0	0	0	12
		주간	일반과 정	2학기	9	100	0	0	0	0	0	0	0	0	0	0	9
	ICT로봇기계공학 부	주간	일반과 정	1학기	12	100	0	0	0	0	0	0	0	0	0	0	12
		주간	일반과 정	2학기	9	100	0	0	0	0	0	0	0	0	0	0	9
	건축학과	주간	일반과 정	1학기	9	100	0	0	0	0	0	0	0	0	0	0	9
		주간	일반과 정	2학기	6	66.7	0	0	0	0	3	33.3	0	0	3	33.3	9
	경영학과	주간	일반과 정	1학기	9	100	0	0	0	0	0	0	0	0	0	0	9
		주간	일반과 정	2학기	12	66.7	0	0	0	0	6	33.3	0	0	6	33.3	18
	기타(소속학과없 음)	주간	일반과 정	1학기	6	50	0	0	0	0	6	50	0	0	6	50	12
		주간	일반과 정	2학기	9	60	0	0	0	0	6	40	0	0	6	40	15

(단위 : 학점, %)

대학원	학과(전공)	구분	학과 특성	학기	전임교원		비전임교원										강의담당 학점 총계
							겸임교원		초빙교원		강사		기타		계		
					강의 담당 학점	비율	강의 담당 학점	비율	강의 담당 학점	비율	강의 담당 학점	비율	강의 담당 학점	비율	강의 담당 학점	비율	
일반대학원	노동복지융합학과	야간	계약학과	1학기	3	50	0	0	0	0	3	50	0	0	3	50	6
		야간	계약학과	2학기	3	50	0	0	0	0	3	50	0	0	3	50	6
	동물생명융합학부	주간	일반과정	1학기	57	100	0	0	0	0	0	0	0	0	0	0	57
		주간	일반과정	2학기	66	95.7	0	0	0	0	3	4.3	0	0	3	4.3	69
	디자인학과	주간	일반과정	1학기	9	50	0	0	0	0	9	50	0	0	9	50	18
		주간	일반과정	2학기	9	60	0	0	0	0	3	20	3	20	6	40	15
	법학과	주간	일반과정	1학기	6	100	0	0	0	0	0	0	0	0	0	0	6
		주간	일반과정	2학기	6	100	0	0	0	0	0	0	0	0	0	0	6
	사회안전시스템공학부	주간	일반과정	1학기	15	83.3	0	0	0	0	3	16.7	0	0	3	16.7	18
		주간	일반과정	2학기	18	85.7	3	14.3	0	0	0	0	0	0	3	14.3	21
	생명공학부	주간	일반과정	1학기	45	100	0	0	0	0	0	0	0	0	0	0	45
		주간	일반과정	2학기	69	100	0	0	0	0	0	0	0	0	0	0	69
	생활과학과	주간	일반과정	1학기	24	100	0	0	0	0	0	0	0	0	0	0	24
		주간	일반과정	2학기	33	100	0	0	0	0	0	0	0	0	0	0	33
	식물자원조경학과	주간	일반과정	1학기	12	100	0	0	0	0	0	0	0	0	0	0	12
		주간	일반과정	2학기	24	100	0	0	0	0	0	0	0	0	0	0	24
	식물자원조경학부	주간	일반과정	1학기	27	100	0	0	0	0	0	0	0	0	0	0	27
		주간	일반과정	2학기	24	80	0	0	0	0	6	20	0	0	6	20	30
	식품생명화학공학부	주간	일반과정	1학기	27	100	0	0	0	0	0	0	0	0	0	0	27
		주간	일반과정	2학기	24	100	0	0	0	0	0	0	0	0	0	0	24
	안전공학과	야간	계약학과	1학기	6	100	0	0	0	0	0	0	0	0	0	0	6
		야간	계약학과	2학기	6	100	0	0	0	0	0	0	0	0	0	0	6
	어문학과	주간	일반과정	1학기	3	50	0	0	0	0	3	50	0	0	3	50	6
주간		일반과정	2학기	9	100	0	0	0	0	0	0	0	0	0	0	9	
융합시스템공학과	주간	일반과정	1학기	3	50	3	50	0	0	0	0	0	0	3	50	6	

(단위 : 학점, %)

대학원	학과(전공)	구분	학과 특성	학기	전임교원		비전임교원										강의 담당 학점 총계	
					강의 담당 학점	비율	겸임교원		초빙교원		강사		기타		계			
							강의 담당 학점	비율	강의 담당 학점	비율	강의 담당 학점	비율	강의 담당 학점	비율	강의 담당 학점	비율		
일반대학원	융합시스템공학과	주간	일반과정	2학기	9	100	0	0	0	0	0	0	0	0	0	0	0	9
	전기공학과	야간	계약학과	1학기	6	100	0	0	0	0	0	0	0	0	0	0	0	6
		야간	계약학과	2학기	9	100	0	0	0	0	0	0	0	0	0	0	0	9
	전자전기공학부	주간	일반과정	1학기	12	100	0	0	0	0	0	0	0	0	0	0	0	12
		주간	일반과정	2학기	9	75	0	0	0	0	3	25	0	0	3	25	12	
	컴퓨터응용수학부	주간	일반과정	1학기	6	100	0	0	0	0	0	0	0	0	0	0	0	6
		주간	일반과정	2학기	6	100	0	0	0	0	0	0	0	0	0	0	0	6
	토목안전환경공학과	주간	일반과정	1학기	36	100	0	0	0	0	0	0	0	0	0	0	0	36
		주간	일반과정	2학기	42	100	0	0	0	0	0	0	0	0	0	0	0	42
	행정학과	주간	일반과정	1학기	3	50	0	0	0	0	3	50	0	0	3	50	6	
		주간	일반과정	2학기	3	50	0	0	0	0	3	50	0	0	3	50	6	
	화학공학과	주간	일반과정	1학기	12	100	0	0	0	0	0	0	0	0	0	0	0	12
		주간	일반과정	2학기	18	100	0	0	0	0	0	0	0	0	0	0	0	18
	소계					792	91.7	6	0.7	0	0	63	7.3	3	0.3	72	8.3	864
	합계					981	83	6	0.5	0	0	192	16.2	3	0.3	201	17	1,182

정보공시
- 12-나-2 교원 강의 담당 비율

2. 대학 성적평가 결과

(단위 : 명, %)

구분	학기	인정학생총수	점수구간별학생수및비율									
			A+~A0		B+~B0		C+~C0		D+~D0		F	
			학생수	비율(%)	학생수	비율(%)	학생수	비율(%)	학생수	비율(%)	학생수	비율(%)
전공과목	1학기	17,376	6,111	35.2	6,457	37.2	4,112	23.7	319	1.8	377	2.2
	2학기	15,073	5,629	37.3	5,485	36.4	3,440	22.8	255	1.7	264	1.8
	여름계절학기	30	8	26.7	12	40	7	23.3	3	10	0	0
교양과목	1학기	9,196	3,241	35.2	3,287	35.8	1,993	21.7	204	2.2	471	5.1
	2학기	8,663	3,322	38.3	3,033	35	1,903	22	143	1.6	262	3
	여름계절학기	24	8	33.3	9	37.5	6	25	0	0	1	4.2
교직과목	1학기	46	42	91.3	4	8.7	0	0	0	0	0	0
	2학기	40	26	65	14	35	0	0	0	0	0	0
졸업생의 성적분포	X	1,119	487	43.5	582	52	50	4.4	0	0	0	0

정보공시

- 2-가-1 전공과목, 2-가-2 교양과목, 2가-3 교직과목, 2-가-4 졸업생의 성적분포

3. 대학 현장실습 운영 현황

(단위 : 명, 개)

학기	실습기간	이수학생수	보험가입학생수		실습기관 수	실습지원비 수령학생 수	재택실습 이용학생 수
			상해보험	산재보험			
1학기	4주이상	0	0	0	0	0	0
	8주이상	0	0	0	0	0	0
	12주이상	4	4	4	4	4	0
2학기	4주이상	0	0	0	0	0	0
	8주이상	0	0	0	0	0	0
	12주이상	3	3	3	3	3	0
하계방학	4주이상	10	10	10	10	10	0
	8주이상	21	21	21	21	21	0
	12주이상	0	0	0	0	0	0
동계방학	4주이상	4	4	4	4	4	0
	8주이상	6	6	6	6	6	0
	12주이상	0	0	0	0	0	0
합계	4주이상	14	14	14	14	14	0
	8주이상	27	27	27	27	27	0
	12주이상	7	7	7	7	7	0

정보공시
- 12-카-1 현장실습 운영 현황

4. 계약학과 설치 운영 현황(대학, 대학원)

(단위 : 명)

취득 학위	계약학과 명칭	계열	계약학과 유형	계약학과 정원	입학생수	재학생수	계약형태
학사	반도체공학과(U)	공학계열	재교육형	15	11	26	3자계약
석사	반도체시스템공학과(G)- 한경국립대학교 일반대 학원	공학계열	재교육형	6	6	6	3자계약
	산업안전보건학과(G)- 한경국립대학교 산업대 학원	인문 · 사회계열	재교육형	10	10	10	공동계약
박사	노동복지융합학과(G)- 한경국립대학교 일반대 학원	인문 · 사회계열	재교육형	5	0	5	공동계약
	안전공학과(G)-한경국 립대학교 일반대학원	공학계열	재교육형	7	0	7	공동계약
합계				43	27	54	

정보공시

- 12-카-4-1 계약학과 설치 운영 현황

5. 외국대학과 학점교류 현황

(단위 : 명)

연번	학점교류현황		파견인원 (자대학교→타대학교)	유치인원 (타대학교→자대학교)
	국가명	대학명		
1	미국	North Dakota State University	4	0
2	미국	University of Florida	11	0
3	일본	Hokkaido University	1	0
	합계		16	0

정보공시

- 12-라-2 외국대학과 학점교류 현황

6. 대학의 사회봉사 역량

(단위 : 학점, 명)

연번	강좌명	학기	기간	학점	구분	수강학생 수	이수학생 수
1	[E] 환경보호 봉사 활동	학기구분없음	2024. 3. ~ 2025. 2.		사회봉사교과목 외 프로그램	90	29
2	[G] 거버넌스 봉사 활동	학기구분없음	2024. 3. ~ 2025. 2.		사회봉사교과목 외 프로그램	80	40
3	[S] 사회적책임 봉사 활동	학기구분없음	2024. 3. ~ 2025. 2.		사회봉사교과목 외 프로그램	352	322
4	교육봉사	1		2	사회봉사교과목	5	5
5	교육봉사	2		2	사회봉사교과목	5	5
6	사회봉사	1		1	사회봉사교과목	45	33
7	사회봉사	2		1	사회봉사교과목	59	51
합계						636	485

정보공시
- 12-마 대학의 사회봉사 역량

V. 연구·산학 협력

1. 전임교원 학술 연구 실적

1.1. 전임교원 논문 실적

(단위 : 명, 건)

학부	전임 교원수 (A)	논문 실적							전임교원 1인당논문			
		총계 (D+G)	국내			국제			국내 기준 (D/A)	국제 기준 (G/A)	연구 재단 등재지 (후보 포함) (B/A)	SCI급/S COPUS 학술지 (E/A)
			소계 (D=B+C)	연구 재단 등재지 (후보포 함) (B)	기타 국내 발간 일반 학술지 (C)	소계 (G=E+F)	SCI급/S COPUS 학술지 (E)	기타 국제 발 간 일반 학술지 (F)				
AI반도체융합학부	4	0	0	0	0	0	0	0	0	0	0	0
HK자율전공학부	2	1.2714	0.2	0.2	0	1.0714	1.0714	0	0.1	0.5357	0.1	0.5357
ICT로봇기계공학부	13	20.9677	6.3333	6.3333	0	14.6344	14.6344	0	0.4872	1.1257	0.4872	1.1257
건설환경공학부	12	6.1856	0.8333	0.8333	0	5.3523	5.3523	0	0.0694	0.446	0.0694	0.446
건축융합학부	11	8.2929	3	3	0	5.2929	5.2929	0	0.2727	0.4812	0.2727	0.4812
글로벌창의인재학부	2	1	1	1	0	0	0	0	0.5	0	0.5	0
동물생명융합학부	11	10.8935	4.1418	4.1418	0	6.7517	6.7517	0	0.3765	0.6138	0.3765	0.6138
디자인예술스포츠학부	26	17.7666	16.2333	16.2333	0	1.5333	1.5333	0	0.6244	0.059	0.6244	0.059
법경영학부	14	17.7667	15	15	0	2.7667	2.7667	0	1.0714	0.1976	1.0714	0.1976
복지융합학부	18	8.7	7.2	7.2	0	1.5	1.5	0	0.4	0.0833	0.4	0.0833
브라이트 칼리지	12	11	10	10	0	1	1	0	0.8333	0.0833	0.8333	0.0833
사회안전시스템공학부	13	12.734	4.2964	4.2964	0	8.4376	8.4376	0	0.3305	0.649	0.3305	0.649
사회통합학부	13	13.5	10.7	10.7	0	2.8	2.8	0	0.8231	0.2154	0.8231	0.2154
생명공학부	13	9.782	3.3245	3.3245	0	6.4575	6.4575	0	0.2557	0.4967	0.2557	0.4967
식물자원조경학부	11	9.0471	5.1403	5.1403	0	3.9068	3.9068	0	0.4673	0.3552	0.4673	0.3552
식품생명화학공학부	16	13.9003	1.5333	1.5333	0	12.367	12.2132	0.1538	0.0958	0.7729	0.0958	0.7633
웰니스산업융합학부	15	14.9953	9.2	9.2	0	5.7953	5.7953	0	0.6133	0.3864	0.6133	0.3864
인문융합공공인재학부	16	6.2	4.5	4.5	0	1.7	1.7	0	0.2813	0.1063	0.2813	0.1063
전자전기공학부	14	13.4415	2	2	0	11.4415	11.4415	0	0.1429	0.8173	0.1429	0.8173
컴퓨터응용수학부	20	9.0915	1.75	1.75	0	7.3415	7.3415	0	0.0875	0.3671	0.0875	0.3671
합계	256	206.5361	106.3862	106.3862	0	100.1499	99.9961	0.1538	0.4156	0.3912	0.4156	0.3906

1.2. 전임교원 저·역서 실적

(단위 : 명, 건)

학부	전임 교원수 (A)	저·역서 실적			전임교원 1인당 저·역서 실적(B/A)
		계(B)	저서	역서	
SI반도체융합학부	4	1	1	0	0.25
HK자율전공학부	2	0	0	0	0
ICT로봇기계공학부	13	1	1	0	0.0769
건설환경공학부	12	0.1	0.1	0	0.0083
건축융합학부	11	0	0	0	0
글로벌창의인재학부	2	0	0	0	0
동물생명융합학부	11	0	0	0	0
디자인예술스포츠학부	26	7.2	7.2	0	0.2769
법경영학부	14	2	2	0	0.1429
복지융합학부	18	2.2762	2.1762	0.1	0.1265
브라이트 칼리지	12	1.725	1.725	0	0.1438
사회안전시스템공학부	13	0	0	0	0
사회통합학부	13	2	2	0	0.1538
생명공학부	13	0.2222	0.2222	0	0.0171
식물자원조경학부	11	1.7111	1.7111	0	0.1556
식품생명화학공학부	16	0	0	0	0
웰니스산업융합학부	15	0.2	0.2	0	0.0133
인문융합공공인재학부	16	0.1111	0.1111	0	0.0069
전자전기공학부	14	0.6667	0.6667	0	0.0476
컴퓨터응용수학부	20	0.5	0.5	0	0.025
합계	256	20.7123	20.6123	0.1	0.0809

정보공시
- 7-가 전임교원의 연구실적

2. 연구비 수혜실적

2.1. 교내 연구비

(단위 : 명, 천원)

학부	전임 교원수 (A)	연구비지원		전임교원 1인당연구비 (B/A)
		과제수	연구비(B)	
AI반도체융합학부	4	0	0	0
HK자율전공학부	2	0	0	0
ICT로봇기계공학부	13	3	24,000	1,846.2
건설환경공학부	12	1	12,000	1,000
건축융합학부	11	4	46,000	4,181.8
글로벌창의인재학부	2	0	0	0
동물생명융합학부	11	3	32,280	2,934.5
디자인예술스포츠학부	26	3	32,000	1,230.8
법경영학부	14	1	8,000	571.4
복지융합학부	18	2	20,560	1,142.2
브라이트 칼리지	12	1	12,000	1,000
사회안전시스템공학부	13	0	0	0
사회통합학부	13	2	20,560	1,581.5
생명공학부	13	3	28,280	2,175.4
식물자원조경학부	11	0	0	0
식품생명화학공학부	16	3	42,000	2,625
웰니스산업융합학부	15	1	10,000	666.7
인문융합공공인재학부	16	2	26,000	1,625
전자전기공학부	14	1	10,000	714.3
컴퓨터응용수학부	20	3	30,280	1,514
합계	256	33	353,960	1,382.7

정보공시
- 12-가 연구비 수혜실적

2.2. 교외 연구비

(단위 : 명, 천원)

학과(전공)	전임 교원수 (A)	연구비 지원										전임 교원 1인당 연구비 (B/A)
		중앙정부		지자체		민간		외국		소계		
		과제수	연구비	과제수	연구비	과제수	연구비	과제수	연구비	과제수	연구비(B)	
AI반도체융합학부	4	4	546,400	0	0	0	0	0	0	4	546,400	136,600
HK자율전공학부	2	0	0	0	0	0	0	0	0	0	0	0
ICT로봇기계공학부	13	9	731,966	0	0	4	406,350	0	0	13	1,138,316	87,562.8
건설환경공학부	12	11	514,156	0	0	0	0	0	0	11	514,156	42,846.3
건축융합학부	11	3	178,906	1	54,900	0	0	0	0	4	233,806	21,255.1
글로벌창의인재학부	2	0	0	0	0	0	0	0	0	0	0	0
동물생명융합학부	11	12	707,077	1	5,000	2	45,000	0	0	15	757,077	68,825.2
디자인예술스포츠학 부	26	0	0	0	0	0	0	0	0	0	0	0
법경영학부	14	4	82,553	0	0	2	85,000	0	0	6	167,553	11,968.1
복지융합학부	18	0	0	0	0	1	1,000	0	0	1	1,000	55.6
브라이트 칼리지	12	1	54,305	0	0	0	0	0	0	1	54,305	4,525.4
사회안전시스템공학 부	13	20	1,759,643	2	13,500	0	0	0	0	22	1,773,143	136,395.6
사회통합학부	13	1	100,000	0	0	0	0	0	0	1	100,000	7,692.3
생명공학부	13	11	835,259	1	22,000	2	140,000	0	0	14	997,259	76,712.2
식물자원조경학부	11	17	1,959,723	1	130,000	1	170,093	0	0	19	2,259,816	205,437.8
식품생명화학공학부	16	24	2,003,052	1	25,000	2	144,000	0	0	27	2,172,052	135,753.3
웰니스산업융합학부	15	1	13,569	0	0	0	0	0	0	1	13,569	904.6
인문융합공공인재학 부	16	1	9,358	1	22,000	0	0	0	0	2	31,358	1,959.9
전자전기공학부	14	6	228,630	0	0	0	0	0	0	6	228,630	16,330.7
컴퓨터응용수학부	20	4	205,360	1	45,000	0	0	0	0	5	250,360	12,518
합계	256	129	9,929,957	9	317,400	14	991,443	0	0	152	11,238,800	43,901.6

정보공시
- 12-가 연구비 수혜실적

3. 기술이전 수입료 및 계약 실적

(단위 : 건, 원)

기준연도	건수	수입료
2024	15	168,244,591

정보공시

- 12-타 기술이전 수입료 및 계약 실적

4. 특허출원 및 등록실적

(단위 : 건)

구분	국내특허		해외특허		합계	
	출원	등록	출원	등록	출원	등록
건수	32	13	1	0	33	13

정보공시

- 12-파 특허출원 및 등록 실적

5. 연구소 운영 현황

(단위 : 명, 건)

연번	연구소명	학문분야	전임유급 연구원	학술행사 개최건수			
				국제학술대회	국내학술대회	기타	합계
1	IT융합연구소	공학	1	0	0	3	3
2	e-모빌리티연구소	공학	0	0	0	0	0
3	건설공학연구소	공학	0	0	0	0	0
4	경영연구소	사회과학	0	0	0	0	0
5	교육연구소	사회과학	1	0	0	0	0
6	국제농업기술정보연구소	농수해양학	6	0	0	23	23
7	글로벌 K-푸드 연구소	자연과학	0	0	0	1	1
8	기계융합기술연구소	공학	1	0	0	0	0
9	노동연구소	사회과학	0	0	0	0	0
10	농촌환경과학연구소	공학	1	0	0	2	2
11	동아시아문화융복합연구소	인문학	0	0	0	0	0
12	디자인연구소	예술체육학	1	0	0	7	7
13	백두산연구센터	인문학	0	0	0	0	0
14	사회복지연구소	사회과학	0	0	0	0	0
15	식물생태화학연구소	농수해양학	1	0	0	0	0
16	안전보건연구소	공학	0	0	0	0	0
17	영미언어문화연구소	인문학	0	0	0	4	4
18	유전공학연구소	농수해양학	0	0	0	0	0
19	유전정보연구소	농수해양학	1	0	0	2	2
20	융합수리과학연구소	자연과학	0	0	0	0	0
21	의료보석융합연구소	예술체육학	0	0	0	0	0
22	인공지능보안융합연구소	공학	0	0	0	0	0
23	인공지능연구소	공학	2	0	0	8	8
24	재활운동연구소	예술체육학	0	0	0	0	0
25	지속가능공정기술연구센터	공학	0	0	0	1	1
26	컴퓨터시스템연구소	공학	0	0	0	0	0
27	탄소중립융합기술연구소	자연과학	2	0	0	0	0
28	토양환경연구소	자연과학	0	0	0	7	7
29	행정연구소	사회과학	1	0	0	1	1
30	화학기술연구소	공학	1	0	0	3	3
31	환경연구소	공학	4	0	0	1	1
32	휴머니털응용과학연구소	공학	0	0	0	1	1
	합계		23	0	0	64	64

정보공시

- 13-나 대학 부설 연구소 현황

6. 교원의 창업 및 창업지원 현황

(단위 : 개월, 명, 원)

교원창업현황					교원창업지원현황				
창업자수	창업기업수		창업기업 고용인원수	창업기업 매출액 (원)	교원창업규정				
	교내	교외			교원 휴.겸직 승인 현황	휴직최초 승 인기간(개 월)	휴직연장 승 인기간 (개월)	겸직최초 승 인기간 (개월)	겸직연장 승 인기간 (개월)
1	1	0	0	0	9	0	0	24	24

정보공시

- 12-하-1-(1) 교원의 창업 및 창업지원 현황

VI. 재정

1. 대학 예·결산 현황

1.1. 대학회계 예·결산 현황

(단위 : 천원, %)

구분		2024		2025	
		결산		예산	
		금액	비율	금액	비율
세입	이전수입	76,990,603	47.43	77,681,089	61.09
	자체수입	52,039,174	32.06	40,551,927	31.89
	세계잉여금	33,049,446	20.36	8,918,479	7.01
	내부거래_기타	231,987	0.14	100	0
	합계	162,311,211	100	127,151,595	100
세출	유아교육	67,138	0.05	70,000	0.06
	인적자원운용	50,697,497	37.2	54,264,289	42.68
	교육활동운영지원	1,882,399	1.38	2,588,029	2.04
	산학연활동지원	486,246	0.36	561,925	0.44
	교육복지지원	2,930,768	2.15	2,917,070	2.29
	학교교육여건개선	32,854,463	24.11	24,343,438	19.15
	교육행정일반	7,723,365	5.67	10,985,983	8.64
	수입대체경비	6,475,740	4.75	6,849,096	5.39
	보조금_지원금	33,165,743	24.34	24,571,765	19.32
	합계	136,283,358	100	127,151,595	100

정보공시

- 8-가-1 국공립대 대학회계 예산

- 8-가-2 국공립대 대학회계 결산

1.2. 발전기금 예·결산 현황

(단위 : 천원, %)

구분		2024		2025	
		결산		예산	
		금액	비율	금액	비율
세입	이월금	721,433	61.83	550,000	53.29
	기부금	391,351	33.54	434,838	42.13
	법인세환급금	5,410	0.46	5,200	0.5
	잡수입	48,662	4.17	42,000	4.07
	합계	1,166,856	100	1,032,038	100
세출	경상비	32,832	2.81	50,000	4.84
	목적사업비	294,405	25.23	473,000	45.83
	기본재산증자비	0	0	229,038	22.19
	차기이월금	839,619	71.96	280,000	27.13
	예비비	0	0	0	0
	합계	1,166,856	100	1,032,038	100

정보공시

- 8-다-1 국공립대 발전기금회계 예산
- 8-다-2 국공립대 발전기금회계 결산

2. 산학협력단 예·결산 현황

2.1. 자금 예·결산서

(단위 : 천원, %)

수입구분		예산		결산		지출구분		예산		결산	
		금액	비율	금액	비율			금액	비율	금액	비율
현금유입	운영활동	20,577,696	63.08	20,514,924	66.26	현금유출	운영활동	19,336,082	59.45	18,876,024	60.97
	투자활동	0	0	0	0		투자활동	146,900	0.45	638,098	2.06
	재무활동	0	0	16,077	0.05		재무활동	0	0	8,841	0.03
	기초자금	12,046,452	36.92	10,428,240	33.68		기말자금	13,041,166	40.1	11,436,277	36.94
	합계	32,624,148	100	30,959,240	100		합계	32,524,148	100	30,959,240	100

정보공시
- 8-자-1 산학협력단 현금흐름표(예산), 8-자-2 산학협력단 현금흐름표(결산)

2.2. 운영 계산서

(단위 : 천원, %)

수익과목		금액	비율	비용과목		금액	비율
운영수익	산학협력수익	5,385,723	28.03	운영비용	산학협력비	5,380,246	28.01
	지원금수익	11,385,846	59.27		지원금사업비	11,207,332	58.34
	간접비수익	2,200,188	11.45		간접비사업비	2,273,453	11.83
	전입및기부금수익	20,000	0.1		일반관리비	327,637	1.71
	운영외수익	219,399	1.14		운영외비용	6,276	0.03
					학교회계전출금	225,787	1.18
					당기운영차손익	-209,576	-1.09
	합계	19,211,156	100		합계	19,211,156	100

정보공시
- 8-자-3 산학협력단 운영 계산서

2.3. 대차대조표

(단위 : 천원, %)

수입구분	금액	비율	지출구분	금액	비율
유동자산	11,650,479	91.42	유동부채	4,363,700	34.24
비유동자산	1,092,836	8.58	비유동부채	382,714	3
			기본금	7,996,902	62.75
자산합계	12,743,315	100	부채와기본금합계	12,743,315	100

정보공시
- 8-자-4 산학협력단 재무 상태표

3. 등록금 현황

(단위 : 명, 원)

학과(전공)	계열	입학정원	수업료(B)	등록금(D=B)
AI반도체융합전공	공학계열	124	4,148,840	4,148,840
HK자율전공학부	자연과학계열	420	3,967,440	3,967,440
ICT로봇공학전공	공학계열	156	4,148,840	4,148,840
ICT로봇기계공학부	공학계열	48	4,148,840	4,148,840
건설환경공학부	공학계열	60	4,148,840	4,148,840
건축공학전공	공학계열	56	4,148,840	4,148,840
건축융합학부	공학계열	24	4,148,840	4,148,840
건축학전공	공학계열	85	4,148,840	4,148,840
경영학전공	인문사회계열	116	3,604,640	3,604,640
귀금속보석공예전공	예체능계열	56	4,330,040	4,330,040
기계공학전공	공학계열	80	4,148,840	4,148,840
동물생명과학전공	자연과학계열	100	3,967,440	3,967,440
동물생명융합학부	자연과학계열	40	3,967,440	3,967,440
동물응용과학전공	자연과학계열	96	3,967,440	3,967,440
문예창작미디어콘텐츠홍보전공	인문사회계열	68	3,604,640	3,604,640
반도체공학과	공학계열	0	2,593,020	2,593,020
법경영학부	인문사회계열	52	3,604,640	3,604,640
법학전공	인문사회계열	128	3,604,640	3,604,640
복지상담학전공	자연과학계열	68	3,967,440	3,967,440
사회복지학전공	인문사회계열	52	3,604,640	3,604,640
사회안전시스템공학부	공학계열	48	4,148,840	4,148,840
사회통합학부 공공행정전공	인문사회계열	52	3,604,640	3,604,640
상담심리교육전공	인문사회계열	52	3,604,640	3,604,640
생명공학부	자연과학계열	36	3,967,440	3,967,440
소프트웨어&서비스컴퓨팅전공	공학계열	84	4,148,840	4,148,840

(단위 : 명, 원)

학과(전공)	계열	입학정원	수업료(B)	등록금(D=B)
소프트웨어융합전공	공학계열	68	4,148,840	4,148,840
스포츠과학전공	예체능계열	68	4,330,040	4,330,040
시각미디어디자인전공	예체능계열	220	4,330,040	4,330,040
식물생명환경전공	자연과학계열	160	3,967,440	3,967,440
식물자원조경학부	자연과학계열	56	3,967,440	3,967,440
식품생명공학전공	공학계열	184	4,148,840	4,148,840
식품생명화학공학부	공학계열	72	4,148,840	4,148,840
식품영양학전공	자연과학계열	68	3,967,440	3,967,440
실용음악학전공	예체능계열	52	4,330,040	4,330,040
안전공학전공	공학계열	156	4,148,840	4,148,840
영미언어문화전공	인문사회계열	88	3,604,640	3,604,640
원예생명공학전공	자연과학계열	108	3,967,440	3,967,440
웰니스산업융합학부	자연과학계열	44	3,967,440	3,967,440
유아특수보육학전공	인문사회계열	56	3,604,640	3,604,640
응용생명공학전공	자연과학계열	76	3,967,440	3,967,440
응용수학전공	자연과학계열	68	3,967,440	3,967,440
의료재활공학전공	자연과학계열	60	3,967,440	3,967,440
의류산업학전공	자연과학계열	68	3,967,440	3,967,440
인문융합공공인재학부	인문사회계열	44	3,604,640	3,604,640
전기공학전공	공학계열	80	4,148,840	4,148,840
전자공학전공	공학계열	156	4,148,840	4,148,840
전자전기공학부	공학계열	48	4,148,840	4,148,840
정보보안전공	공학계열	44	4,148,840	4,148,840
제품공간디자인전공	예체능계열	68	4,330,040	4,330,040
조경학전공	자연과학계열	112	3,967,440	3,967,440

(단위 : 명, 원)

학과(전공)	계열	입학정원	수업료(B)	등록금(D=B)
지역자원시스템공학전공	공학계열	76	4,148,840	4,148,840
컴퓨터응용수학부	공학계열	52	4,148,840	4,148,840
토목공학전공	공학계열	164	4,148,840	4,148,840
특수체육학전공	예체능계열	52	4,330,040	4,330,040
한국수어교육전공	인문사회계열	52	3,604,640	3,604,640
행정학전공	인문사회계열	88	3,604,640	3,604,640
화학공학전공	공학계열	156	4,148,840	4,148,840
환경공학전공	공학계열	136	4,148,840	4,148,840
계열평균	인문사회계열		3,604,640	3,604,640
	자연과학계열		3,967,440	3,967,440
	공학계열		4,148,840	4,148,840
	예체능계열		4,330,040	4,330,040
	학교평균			4,020,513.3

정보공시
- 8-차-1 등록금 현황

4. 장학금 수혜 현황

4.1. 장학금 수혜율

(단위 : 명, 원)

대 학					재학생 1인당 장학금 (D=B/A)
구분	재학생수(A)	교외장학금	교내장학금	총계(B)	
2024-1학기	5,304	6,053,481,382	2,104,917,078	8,158,398,460	1,538,160
2024-2학기	4,835	6,083,227,162	2,077,216,498	8,160,443,660	1,687,786

대 학 원					재학생 1인당 장학금 (D=B/A)
구분	재학생수(A)	교외장학금	교내장학금	총계(B)	
2024-1학기	411	0	260,613,940	260,613,940	634,097
2024-2학기	338	0	242,437,770	242,437,770	717,272

4.2. 대학 장학금 수혜 현황

(단위 : 명, 원)

구분	재학생	교내				
		소계	성적우수장학금	저소득층장학금	근로장학금	재난 및 기타 장학금
2024-1학기	5,304	2,104,917,078	1,075,499,020	204,988,020	499,522,408	324,907,630
2024-2학기	4,835	2,077,216,498	753,149,070	220,405,410	557,880,678	545,781,340

구분	재학생	교외			
		소계	국가	지방자치단체	사설 및 기타
2024-1학기	5,304	6,053,481,382	5,963,542,572	13,301,380	76,637,430
2024-2학기	4,835	6,083,227,162	5,997,755,732	7,834,550	77,636,880

4.3. 대학원 장학금 수혜 현황

(단위 : 명, 원)

구분	재학생	교외				교내				
		소계	국가	지방자치단체	사설 및 기타	소계	성적우수장학금	저소득층장학금	근로장학금	재난 및 기타 장학금
2024-1학기	411	0	0	0	0	260,613,940	13,000,000	80,114,990	20,000,000	147,498,950
2024-2학기	338	0	0	0	0	242,437,770	11,000,000	56,122,380	20,900,000	154,415,390

5. 입학 전형료 수입·지출 현황

5.1. 입학 전형료 수입 현황

(단위 : 명, 원)

구분	학부 신입학		합계
	수시	정시	
입학전형료 납부인원	6,870	1,591	8,461
입학전형료 수입 총액	204,227,000	44,322,000	248,549,000

정보공시

- 8-카-1-(1) 입학 전형료 수입 현황

5.2. 입학 전형료 지출 현황

(단위 : 원)

내역		학부신입학		
		수시	정시	공동(수시·정시)
수당	출제수당	0	0	0
	준비·진행수당	1,487,400	1,293,870	0
	전형안내 수당	960,000	880,000	6,059,465
	감독수당	0	2,290,000	0
	평가수당	48,456,000	3,250,000	0
	회의 수당	0	0	0
경비	자료 구입비	0	0	0
	주차료	0	0	0
	홍보비	14,710,000	30,400,000	0
	회의비	1,463,000	0	0
	인쇄비	13,420,000	5,280,000	0
	여비	1,766,800	1,842,800	2,079,910
	업무위탁수수료	36,291,750	6,751,750	14,523,000
	식비	4,428,550	912,300	0
	시설 사용료	2,101,099	11,351,900	0
	공공요금	24,800,000	6,648,300	0
	소모품비	1,847,200	564,300	2,689,606
기타	기타	0	0	0
합계		151,731,799	71,465,220	25,351,981

정보공시

- 8-카-1-(2) 입학 전형료 지출 현황

Ⅶ. 교육 여건

1. 학생생활관 수용 현황

(단위 : 명, %, 실)

재학생수(A)	총 실수	수용가능 인원(B)	실제수용인 원	기숙사수용율 (C=B/A*100)	기숙사 지원자 수 (D)	입사 경쟁률 (E=D/B)	구분	건물명
5,793	39	1,433	39	24.7	43	1.2	직영(구내)	해솔동
	38		62		73		민자(BTL)	누리동
	296		582		613		민자(BTL)	나래관
	36		72		62		직영(구내)	비봉관
	51		63		71		직영(구내)	나래동
	109		215		459		직영(구내)	창조관
	201		325		399		직영(구내)	호연관
	36		47		54		민자(BTL)	라운동

정보공시
-14-마-1 기숙사 수용 현황

2. 도서관 장서 보유 및 예산 현황

(단위 : 명,권,원,%)

재학생수 (A)	도서자료 (B)	연간 도서 자료 증가 책수	비도서자 료 (종)	전자자료	인쇄형 연 속간행물	대학 총결산 (C)	자료구입비 (D)	학생 1인 당 도서자 료수(B/A)	대학 총결 산 대비 자 료구입비 비율 (D/C*10 0)	학생 1인당 자료 구입비 (D/A)
6,015	560,047	14,640	8,865	44	20	136,283,357,800	674,110,851	93.1	0.5	112,071.6

정보공시

- 13-가 장서 보유 및 도서관 예산 현황

3. 장애학생 지원체제 구축 및 운영 현황

(단위 : 명, 분)

구분	전체 재학생수	장애재학생수			장애인특별전형 입학자수 (명)	특별지원 위원회유무 (O,X)	장애학생 지원센터 유무 (O,X)	장애이해 프로그램 운영시간 (분)	장애학생 교육지원인력 수	
		중증	경증	소계					일반 교육지원인력	전문 교육지원인력
대학	5,583	170	47	217	69	0	0	1,620	30	0
대학원	369	9	0	9		0	0			0
합계	5,952	179	47	226	69	-	-	1,620	30	0

정보공시

- 14-카 장애학생지원체제 구축 및 운영 현황